Termo de Referência 01/2019

O Hospital Estadual da Criança, através do Instituto D'Or de Saúde Pública (CNPJ 08.850.962/0002-22), torna público aos interessados que constam neste correio eletrônico, o processo de cotação para formação de registro de preço referente à aquisição dos materiais / serviços conforme disposto abaixo:

A proposta comercial a ser enviada deverá, obrigatoriamente, cumprir as seguintes exigências: Segue abaixo os serviços a serem cotados:

- Reparo em Alicate de Corte Frontal

Ø Especificar todas as informações técnicas (marca, referência, etc), sempre respeitando as especificações solicitadas;

Ø Conter preço unitário, eventuais outros custos (ex.:

frete) e preço total; Ø Possuir prazo de validade da

proposta;

Ø Informar prazo para entrega do produto e/ou

finalização do serviço; Ø Citar o prazo para

pagamento em dias corridos;

Abaixo seguem informações importantes referente ao processo em tela:

Ø Estarão desclassificadas as propostas que não atenderem as exigências acima citadas;

Ø Os preços propostos serão considerados completos e suficientes para o objeto desta tomada de preços, sendo desconsiderada qualquer reivindicação de pagamento adicional devido a erro ou má interpretação de parte do fornecedor;

ENCERRADO

Ø Os fornecedores que não enviarem proposta até o prazo estabelecido estarão, automaticamente, desclassificados do processo de cotação;

Ø Será declarado vencedor o fornecedor que apresentar a proposta de acordo com as especificações solicitadas, com o preço de mercado e ofertar o menor preço unitário;

Ø As propostas enviadas deverão estar em documento timbrado com a devida assinatura do representante da empresa.

Rua das Tulipas,

209 CEP 21330-400

Vila Valqueire, Rio de Janeiro

ENCERRADO

Termo de Referência 02/2019

O Hospital Estadual da Criança, através do Instituto D'Or de Saúde Pública (CNPJ 08.850.962/0002-22), torna público aos interessados que constam neste correio eletrônico, o processo de cotação para formação de registro de preço referente à aquisição dos materiais / serviços conforme disposto abaixo:

A proposta comercial a ser enviada deverá, obrigatoriamente, cumprir as seguintes exigências: Segue abaixo os serviços a serem cotados:

- Visita técnica para avaliação revitalização das persianas:

CHECK LIST:

APTO.	DESCRIÇÃO PARA CONSERTO
501	Esta descascando pelo lado de fora
505	Esta sem a cordinha
506	Esta sem a cordinha
513	Esta com a cordinha prendendo e danificada
604	Falta a cordinha
606	Falta a persiana na porta
614	Esta descascando pelo lado de fora
704	Falta reparo, bolinha lateral
801	Tem a persiana, porem não esta colocada
802	Tem a persiana, porem não esta colocada
804	Esta com a cordinha arrebentada
806	Tem a persiana da porta, porem não esta colocada, falta a da janela
808	Tem a persiana, porem não esta colocada
809	Tem a persiana, porem não esta colocada
814	Tem a persiana, porem não esta colocada
815	Esta danificada

ENCERRADO

	DESCRIÇÃO PARA CONSERTO
5º andar arsenal	Esta descacando nas laterais
509	Está sem persiana *

ENCERRADO

Ø Especificar todas as informações técnicas (marca, referência, etc), sempre respeitando as especificações solicitadas;

Ø Conter preço unitário, eventuais outros custos (ex.:

frete) e preço total; Ø Possuir prazo de validade da

proposta;

Ø Informar prazo para entrega do produto e/ou

finalização do serviço; Ø Citar o prazo para

pagamento em dias corridos;

Abaixo seguem informações importantes referente ao processo em tela:

Ø Estarão desclassificadas as propostas que não atenderem as exigências acima citadas;

Ø Os preços propostos serão considerados completos e suficientes para o objeto desta tomada de preços, sendo desconsiderada qualquer reivindicação de pagamento adicional devido a erro ou má interpretação de parte do fornecedor;

Ø Os fornecedores que não enviarem proposta até o prazo estabelecido estarão, automaticamente, desclassificados do processo de cotação;

Ø Será declarado vencedor o fornecedor que apresentar a proposta de acordo com as especificações solicitadas, com o preço de mercado e ofertar o menor preço unitário;

Ø As propostas enviadas deverão estar em documento timbrado com a devida assinatura do representante da empresa.

Rua das Tulipas,

209 CEP 21330-400

Vila Valqueire, Rio de Janeiro

ENCERRADO

Termo de Referência 03/2019

O Hospital Estadual da Criança, através do Instituto D'Or de Saúde Pública (CNPJ 08.850.962/0002-22), torna público aos interessados que constam neste correio eletrônico, o processo de cotação para formação de registro de preço referente à aquisição dos materiais / serviços conforme disposto abaixo:

A proposta comercial a ser enviada deverá, obrigatoriamente, cumprir as seguintes exigências: Segue abaixo os serviços a serem cotados:

Reteste:

30 unidades

Teste Hidrostático Mangueira 2 1/2"

Ø Especificar todas as informações técnicas (marca, referência, etc), sempre respeitando as especificações solicitadas;

Ø Conter preço unitário, eventuais outros custos (ex.:

frete) e preço total; Ø Possuir prazo de validade da

proposta;

Ø Informar prazo para entrega do produto e/ou

finalização do serviço; Ø Citar o prazo para

pagamento em dias corridos;

Abaixo seguem informações importantes referente ao processo em tela:

Ø Estarão desclassificadas as propostas que não atenderem as exigências acima citadas;

ENCERRADO

Ø Os preços propostos serão considerados completos e suficientes para o objeto desta tomada de preços, sendo desconsiderada qualquer reivindicação de pagamento adicional devido a erro ou má interpretação de parte do fornecedor;

Ø Os fornecedores que não enviarem proposta até o prazo estabelecido estarão, automaticamente, desclassificados do processo de cotação;

Ø Será declarado vencedor o fornecedor que apresentar a proposta de acordo com as especificações solicitadas, com o preço de mercado e ofertar o menor preço unitário;

Ø As propostas enviadas deverão estar em documento timbrado com a devida assinatura do representante da empresa.

ENCERRADO

Rua das Tulipas,

209 CEP 21330-400

Vila Valqueire, Rio de Janeiro

ENCERRADO

Termo de Referência 04/2019

O Hospital Estadual da Criança, através do Instituto D'Or de Saúde Pública (CNPJ 08.850.962/0002-22), torna público aos interessados que constam neste correio eletrônico, o processo de cotação para formação de registro de preço referente à aquisição dos materiais / serviços conforme disposto abaixo:

A proposta comercial a ser enviada deverá, obrigatoriamente, cumprir as

seguintes exigências: Segue abaixo os serviços a serem cotados:

SERVICO DE REPARO BALCAO TERMICO REFRIGERADO BTR 8 SC 220V - 60HZ G.PANIZ

Ø Especificar todas as informações técnicas (marca, referência, etc), sempre respeitando as especificações solicitadas;

Ø Conter preço unitário, eventuais outros custos (ex.:

frete) e preço total; Ø Possuir prazo de validade da

proposta;

Ø Informar prazo para entrega do produto e/ou

finalização do serviço; Ø Citar o prazo para

pagamento em dias corridos;

Abaixo seguem informações importantes referente ao processo em tela:

Ø Estarão desclassificadas as propostas que não atenderem as exigências acima citadas;

Ø Os preços propostos serão considerados completos e suficientes para o objeto desta tomada de preços, sendo desconsiderada qualquer reivindicação de pagamento adicional devido a erro ou má interpretação de parte do fornecedor;

ENCERRADO

Ø Os fornecedores que não enviarem proposta até o prazo estabelecido estarão, automaticamente, desclassificados do processo de cotação;

Ø Será declarado vencedor o fornecedor que apresentar a proposta de acordo com as especificações solicitadas, com o preço de mercado e ofertar o menor preço unitário;

Ø As propostas enviadas deverão estar em documento timbrado com a devida assinatura do representante da empresa.

Rua das Tulipas,

209 CEP 21330-400

Vila Valqueire, Rio de Janeiro

ENCERRADO

Termo de Referência 05/2019

O Hospital Estadual da Criança, através do Instituto D'Or de Saúde Pública (CNPJ 08.850.962/0002-22), torna público aos interessados que constam neste correio eletrônico, o processo de cotação para formação de registro de preço referente à aquisição dos materiais / serviços conforme disposto abaixo:

A proposta comercial a ser enviada deverá, obrigatoriamente, cumprir as seguintes exigências: Segue abaixo os serviços a serem cotados:

Serviço de Caminhão a Vácuo para Retirada de Detritos

Ø Especificar todas as informações técnicas (marca, referência, etc), sempre respeitando as especificações solicitadas;

Ø Conter preço unitário, eventuais outros custos (ex.:

frete) e preço total; Ø Possuir prazo de validade da

proposta;

Ø Informar prazo para entrega do produto e/ou

finalização do serviço; Ø Citar o prazo para

pagamento em dias corridos;

Abaixo seguem informações importantes referente ao processo em tela:

Ø Estarão desclassificadas as propostas que não atenderem as exigências acima citadas;

Ø Os preços propostos serão considerados completos e suficientes para o objeto desta tomada de preços, sendo desconsiderada qualquer reivindicação de pagamento adicional devido a erro ou má interpretação de parte do fornecedor;

Ø Os fornecedores que não enviarem proposta até o prazo estabelecido estarão, automaticamente, desclassificados do processo

ENCERRADO

de cotação;

Ø Será declarado vencedor o fornecedor que apresentar a proposta de acordo com as especificações solicitadas, com o preço de mercado e ofertar o menor preço unitário;

Ø As propostas enviadas deverão estar em documento timbrado com a devida assinatura do representante da empresa.

Rua das Tulipas,

209 CEP 21330-400

Vila Valqueire, Rio de Janeiro

ENCERRADO

Termo de Referência 06/2019

O Hospital Estadual da Criança, através do Instituto D'Or de Saúde Pública (CNPJ 08.850.962/0002-22), torna público aos interessados que constam neste correio eletrônico, o processo de cotação para formação de registro de preço referente à aquisição dos materiais / serviços conforme disposto abaixo:

A proposta comercial a ser enviada deverá, obrigatoriamente, cumprir as seguintes exigências: Segue abaixo os serviços a serem cotados:

Serviço de Reparo Alicate de Corte Frontal

Ø Especificar todas as informações técnicas (marca, referência, etc), sempre respeitando as especificações solicitadas;

Ø Conter preço unitário, eventuais outros custos (ex.:

frete) e preço total; Ø Possuir prazo de validade da

proposta;

Ø Informar prazo para entrega do produto e/ou

finalização do serviço; Ø Citar o prazo para

pagamento em dias corridos;

Abaixo seguem informações importantes referente ao processo em tela:

Ø Estarão desclassificadas as propostas que não atenderem as exigências acima citadas;

Ø Os preços propostos serão considerados completos e suficientes para o objeto desta tomada de preços, sendo desconsiderada qualquer reivindicação de pagamento adicional devido a erro ou má interpretação de parte do fornecedor;

Ø Os fornecedores que não enviarem proposta até o prazo estabelecido estarão, automaticamente, desclassificados do processo

ENCERRADO

de cotação;

Ø Será declarado vencedor o fornecedor que apresentar a proposta de acordo com as especificações solicitadas, com o preço de mercado e ofertar o menor preço unitário;

Ø As propostas enviadas deverão estar em documento timbrado com a devida assinatura do representante da empresa.

Rua das Tulipas,

209 CEP 21330-400

Vila Valqueire, Rio de Janeiro

ENCERRADO

Termo de Referência 07/2019

O Hospital Estadual da Criança, através do Instituto D'Or de Saúde Pública (CNPJ 08.850.962/0002-22), torna público aos interessados que constam neste correio eletrônico, o processo de cotação para formação de registro de preço referente à aquisição dos materiais / serviços conforme disposto abaixo:

A proposta comercial a ser enviada deverá, obrigatoriamente, cumprir as

seguintes exigências: Segue abaixo os serviços a serem cotados:

Serviço de carga e reteste

- Recarga de Extintor AP 10L
- Recarga Extintor CO2 04kg
- Teste Hidrostático Mangueira 1 1/2"

Ø Especificar todas as informações técnicas (marca, referência, etc), sempre respeitando as especificações solicitadas;

Ø Conter preço unitário, eventuais outros custos (ex.:

frete) e preço total; Ø Possuir prazo de validade da

proposta;

Ø Informar prazo para entrega do produto e/ou

finalização do serviço; Ø Citar o prazo para

pagamento em dias corridos;

Abaixo seguem informações importantes referente ao processo em tela:

Ø Estarão desclassificadas as propostas que não atenderem as exigências acima citadas;

Ø Os preços propostos serão considerados completos e suficientes para o objeto desta tomada de preços, sendo desconsiderada qualquer reivindicação de pagamento adicional devido a erro ou má

ENCERRADO

interpretação de parte do fornecedor;

Ø Os fornecedores que não enviarem proposta até o prazo estabelecido estarão, automaticamente, desclassificados do processo de cotação;

Ø Será declarado vencedor o fornecedor que apresentar a proposta de acordo com as especificações solicitadas, com o preço de mercado e ofertar o menor preço unitário;

Ø As propostas enviadas deverão estar em documento timbrado com a devida assinatura do representante da empresa.

Rua das Tulipas,

209 CEP 21330-400

Vila Valqueire, Rio de Janeiro

ENCERRADO

Termo de Referência 08/2019

O Hospital Estadual da Criança, através do Instituto D'Or de Saúde Pública (CNPJ 08.850.962/0002-22), torna público aos interessados que constam neste correio eletrônico, o processo de cotação para formação de registro de preço referente à aquisição dos materiais / serviços conforme disposto abaixo:

A proposta comercial a ser enviada deverá, obrigatoriamente, cumprir as seguintes exigências:

Segue abaixo os serviços a serem cotados:

Serviço de restauração de longarinas e estofados

Local	Serviço	Setor
Terreo	Longarina verde claro. Assento e encosto com rasgo.	Ambulatório
	Longarina verde. Furo no assento.	Ambulatório
	Longarina Azul .Furo no assento.	Ambulatório
	Poltrona azul. Muito danificada na lateral.	Consultório 1
	Poltrona azul. Descosturada na lateral. Acabamentos laterais desgastados.	Consultorio de enfermagem
	Poltrona rosa. Parte de trás do encosto está esfolada.	Consultorio de enfermagem
	Poltrona roxa. Rasgo no braço. Danificada no encosto.	Consultório 1
	Poltrona verde. Danificada no encosto.	Consultório 1
	Poltrona Azul. Danificadas atrás do encosto.	Consultório 2
	Poltrona Azul. Danificadas atrás do encosto.	Consultório 2
	Poltrona Azul. Muito danificada. Rasgada na lateral e no encosto.	Consultório 2
	Poltrona vermelha. Parte de trás do encosto está esfolada, como se tivesse sido arrastada em superfície irregular.	Consultório 4
	Poltrona vermelha. Parte de trás do encosto está esfolada.	Consultório 4
	Poltrona azul. Descosturada na lateral. Acabamentos laterais desgastados.	Consultório 5
	Longarina azul com 3 lugares. Um dos apoios do braço está danificado, faltando um pedaço.	Consultório 5
9 Andar	Poltrona azul. Placa arrancada. Parte do estofado em que estava a placa foi rasgada.	BOX 1
	Poltrona azul. Assento rasgado. Placa quebrada.	BOX 6
	Poltrona azul. Assento rasgado.	BOX 7
	Poltrona azul. Assento rasgado.	BOX 9
	Poltrona azul. Assento rasgado.	BOX 16
ADM	Auditorio Preto com 6 cadeiras danificadas e susbsituição de todos os parafusos com oxidação	Auditorio Preto

Ø Especificar todas as informações técnicas (marca, referência, etc), sempre respeitando as especificações solicitadas;

Ø Conter preço unitário, eventuais outros custos (ex.: frete) e preço total;

Ø Possuir prazo de validade da proposta;

Ø Informar prazo para entrega do produto e/ou finalização do serviço;

Ø Citar o prazo para pagamento em dias corridos;

Abaixo seguem informações importantes referente ao processo em tela:

Ø Estarão desclassificadas as propostas que não atenderem as exigências acima citadas;

Ø Os preços propostos serão considerados completos e suficientes para o objeto desta tomada de preços, sendo desconsiderada qualquer reivindicação de pagamento adicional devido a erro ou má interpretação de parte do fornecedor;

ENCERRADO

Ø Os fornecedores que não enviarem proposta até o prazo estabelecido estarão, automaticamente, desclassificados do processo de cotação;

Ø Será declarado vencedor o fornecedor que apresentar a proposta de acordo com as especificações solicitadas, com o preço de mercado e ofertar o menor preço unitário;

Ø As propostas enviadas deverão estar em documento timbrado com a devida assinatura do representante da empresa.

Rua das Tulipas, 209

CEP 21330-400

Vila Valqueire, Rio de Janeiro

ENCERRADO

Termo de Referência 09/2019

O Hospital Estadual da Criança, através do Instituto D'Or de Saúde Pública (CNPJ 08.850.962/0002-22), torna público aos interessados que constam neste correio eletrônico, o processo de cotação para formação de registro de preço referente à aquisição dos materiais / serviços conforme disposto abaixo:

A proposta comercial a ser enviada deverá, obrigatoriamente, cumprir as seguintes exigências:

Segue abaixo os serviços a serem cotados:

Serviço de reparo Geladeira Frimax 220v número de serie: 19770

Ø Especificar todas as informações técnicas (marca, referência, etc), sempre respeitando as especificações solicitadas;

Ø Conter preço unitário, eventuais outros custos (ex.: frete) e preço total;

Ø Possuir prazo de validade da proposta;

Ø Informar prazo para entrega do produto e/ou finalização do serviço;

Ø Citar o prazo para pagamento em dias corridos;

Abaixo seguem informações importantes referente ao processo em tela:

Ø Estarão desclassificadas as propostas que não atenderem as exigências acima citadas;

Ø Os preços propostos serão considerados completos e suficientes para o objeto desta tomada de preços, sendo desconsiderada qualquer reivindicação de pagamento adicional devido a erro ou má interpretação de parte do fornecedor;

Ø Os fornecedores que não enviarem proposta até o prazo estabelecido estarão, automaticamente, desclassificados do processo de cotação;

Ø Será declarado vencedor o fornecedor que apresentar a proposta de acordo com as especificações solicitadas, com o preço de mercado e ofertar o menor preço unitário;

Ø As propostas enviadas deverão estar em documento timbrado com a devida assinatura do representante da empresa.

Rua das Tulipas, 209

CEP 21330-400

Vila Valqueire, Rio de Janeiro

ENCERRADO

Termo de Referência 10/2019

O Hospital Estadual da Criança, através do Instituto D'Or de Saúde Pública (CNPJ 08.850.962/0002-22), torna público aos interessados que constam neste correio eletrônico, o processo de cotação para formação de registro de preço referente à aquisição dos materiais / serviços conforme disposto abaixo:

A proposta comercial a ser enviada deverá, obrigatoriamente, cumprir as seguintes exigências:

Segue abaixo os serviços a serem cotados:

SERVIÇO DE INSTALACAO DETECTOR DE FUMACA

Ø Especificar todas as informações técnicas (marca, referência, etc), sempre respeitando as especificações solicitadas;

Ø Conter preço unitário, eventuais outros custos (ex.: frete) e preço total;

Ø Possuir prazo de validade da proposta;

Ø Informar prazo para entrega do produto e/ou finalização do serviço;

Ø Citar o prazo para pagamento em dias corridos;

Abaixo seguem informações importantes referente ao processo em tela:

Ø Estarão desclassificadas as propostas que não atenderem as exigências acima citadas;

Ø Os preços propostos serão considerados completos e suficientes para o objeto desta tomada de preços, sendo desconsiderada qualquer reivindicação de pagamento adicional devido a erro ou má interpretação de parte do fornecedor;

Ø Os fornecedores que não enviarem proposta até o prazo estabelecido estarão, automaticamente, desclassificados do processo de cotação;

Ø Será declarado vencedor o fornecedor que apresentar a proposta de acordo com as especificações solicitadas, com o preço de mercado e ofertar o menor preço unitário;

Ø As propostas enviadas deverão estar em documento timbrado com a devida assinatura do representante da empresa.

Rua das Tulipas, 209

CEP 21330-400

Vila Valqueire, Rio de Janeiro

ENCERRADO

Termo de Referência 11/2019

O Hospital Estadual da Criança, através do Instituto D'Or de Saúde Pública (CNPJ 08.850.962/0002-22), torna público aos interessados que constam neste correio eletrônico, o processo de cotação para formação de registro de preço referente à aquisição dos materiais / serviços conforme disposto abaixo:

A proposta comercial a ser enviada deverá, obrigatoriamente, cumprir as seguintes exigências:

Segue abaixo os serviços a serem cotados:

SERVIÇO DE REVITALIZAÇÃO DO DIESEL ARMAZENADO NO TANQUE PRINCIPAL

- ☐ Ação Corretiva: Retirar uma amostra do combustível de nosso tanque externo para verificar o nível de contaminação e efetuar a ação corretiva de acordo com o resultado

Ø Especificar todas as informações técnicas (marca, referência, etc), sempre respeitando as especificações solicitadas;

Ø Conter preço unitário, eventuais outros custos (ex.: frete) e preço total;

Ø Possuir prazo de validade da proposta;

Ø Informar prazo para entrega do produto e/ou finalização do serviço;

Ø Citar o prazo para pagamento em dias corridos;

Abaixo seguem informações importantes referente ao processo em tela:

Ø Estarão desclassificadas as propostas que não atenderem as exigências acima citadas;

Ø Os preços propostos serão considerados completos e suficientes para o objeto desta tomada de preços, sendo desconsiderada qualquer reivindicação de pagamento adicional devido a erro ou má interpretação de parte do fornecedor;

Ø Os fornecedores que não enviarem proposta até o prazo estabelecido estarão, automaticamente, desclassificados do processo de cotação;

Ø Será declarado vencedor o fornecedor que apresentar a proposta de acordo com as especificações solicitadas, com o preço de mercado e ofertar o menor preço unitário;

Ø As propostas enviadas deverão estar em documento timbrado com a devida assinatura do representante da empresa.

ENCERRADO

Rua das Tulipas, 209

CEP 21330-400

Vila Valqueire, Rio de Janeiro

ENCERRADO

Termo de Referência 12/2019

O Hospital Estadual da Criança, através do Instituto D'Or de Saúde Pública (CNPJ 08.850.962/0002-22), torna público aos interessados que constam neste correio eletrônico, o processo de cotação para formação de registro de preço referente à aquisição dos materiais / serviços conforme disposto abaixo:

A proposta comercial a ser enviada deverá, obrigatoriamente, cumprir as seguintes exigências:

Segue abaixo os serviços a serem cotados:

Fornecimento de película Insufilm com colocação:

- 160cm x 110cm – 1 unidade
- 182cm x 110cm – 1 unidade

Ø Especificar todas as informações técnicas (marca, referência, etc), sempre respeitando as especificações solicitadas;

Ø Conter preço unitário, eventuais outros custos (ex.: frete) e preço total;

Ø Possuir prazo de validade da proposta;

Ø Informar prazo para entrega do produto e/ou finalização do serviço;

Ø Citar o prazo para pagamento em dias corridos;

Abaixo seguem informações importantes referente ao processo em tela:

Ø Estarão desclassificadas as propostas que não atenderem as exigências acima citadas;

Ø Os preços propostos serão considerados completos e suficientes para o objeto desta tomada de preços, sendo desconsiderada qualquer reivindicação de pagamento adicional devido a erro ou má interpretação de parte do fornecedor;

Ø Os fornecedores que não enviarem proposta até o prazo estabelecido estarão, automaticamente, desclassificados do processo de cotação;

Ø Será declarado vencedor o fornecedor que apresentar a proposta de acordo com as especificações solicitadas, com o preço de mercado e ofertar o menor preço unitário;

Ø As propostas enviadas deverão estar em documento timbrado com a devida assinatura do representante da empresa.

Rua das Tulipas, 209

CEP 21330-400

Vila Valqueire, Rio de Janeiro

ENCERRADO

ENCERRADO

Termo de Referência 13/2019

O Hospital Estadual da Criança, através do Instituto D'Or de Saúde Pública (CNPJ 08.850.962/0002-22), torna público aos interessados que constam neste correio eletrônico, o processo de cotação para formação de registro de preço referente à aquisição dos materiais / serviços conforme disposto abaixo:

A proposta comercial a ser enviada deverá, obrigatoriamente, cumprir as seguintes exigências:

Segue abaixo os serviços a serem cotados:

Serviço de Qualificação para os Equipamentos abaixo:

Equipamento	Modelo	Fabricante
Banho Maria	1102	FANEM
Banho Maria	1102	FANEM
Câmara de conservação de sangue	3347CSV	FANEM
Centrífuga	802B	CENTRIBIO
Freezer de plasma	HPF 120	HELMER

Ø Especificar todas as informações técnicas (marca, referência, etc), sempre respeitando as especificações solicitadas;

Ø Conter preço unitário, eventuais outros custos (ex.: frete) e preço total;

Ø Possuir prazo de validade da proposta;

Ø Informar prazo para entrega do produto e/ou finalização do serviço;

Ø Citar o prazo para pagamento em dias corridos;

Abaixo seguem informações importantes referente ao processo em tela:

Ø Estarão desclassificadas as propostas que não atenderem as exigências acima citadas;

Ø Os preços propostos serão considerados completos e suficientes para o objeto desta tomada de preços, sendo desconsiderada qualquer reivindicação de pagamento adicional devido a erro ou má interpretação de parte do fornecedor;

ENCERRADO

Ø Os fornecedores que não enviarem proposta até o prazo estabelecido estarão, automaticamente, desclassificados do processo de cotação;

Ø Será declarado vencedor o fornecedor que apresentar a proposta de acordo com as especificações solicitadas, com o preço de mercado e ofertar o menor preço unitário;

Ø As propostas enviadas deverão estar em documento timbrado com a devida assinatura do representante da empresa.

Rua das Tulipas, 209

CEP 21330-400

Vila Valqueire, Rio de Janeiro

ENCERRADO

Termo de Referência 14/2019

O Hospital Estadual da Criança, através do Instituto D'Or de Saúde Pública (CNPJ 08.850.962/0002-22), torna público aos interessados que constam neste correio eletrônico, o processo de cotação para formação de registro de preço referente à aquisição dos materiais / serviços conforme disposto abaixo:

A proposta comercial a ser enviada deverá, obrigatoriamente, cumprir as seguintes exigências:

Segue abaixo os serviços a serem cotados:

SERVIÇO DE INSPEÇÃO DOS BOILERS E AQUECEDORES

Laudo de Boiler NR 13 com ART
1 - Visita técnica para estabelecer cronograma de trabalho;
2 - Verificação das documentações dos equipamentos;
3 - Inspeção visual da instalação e dos equipamentos;
4 - Estabelecer quais os testes necessários para verificação das condições de segurança de cada Boiler;
5 - Abertura de Registro de segurança (livro com páginas numeradas) ou atualização do mesmo para cada equipamento caso não possua;
6 - Placas de identificação de cada equipamento, caso não exista;
7 - Verificar o Calculo da PMTA;
8 - Elaboração de laudo atestando a condição operacional de cada equipamento;
9 - Avaliação qualitativa;
10 - Avaliação quantitativa;
11 - Registro fotográfico;
12 - conclusão do PLH;
13 - Proposta de melhorias corretiva caso haja;
14- Emissão da ART (Anotação de Responsabilidade Técnica);
Teste Ultrassom para Boiler: Medição de espessura da chaparia (Tampos e Costado), através de Ultrassom.
Teste Hidrostático quando for o caso: Obs:1 - Para realização do teste hidrostático o equipamento deverá estar vazio e limpo. 2 - Dispor de um ponto para captação de água para enchimento do tanque. 3 - As áreas onde serão realizados os testes deverão ser sinalizadas e isoladas com fitas zebradas.

Ø Especificar todas as informações técnicas (marca, referência, etc), sempre respeitando as especificações solicitadas;

Ø Conter preço unitário, eventuais outros custos (ex.: frete) e preço total;

Ø Possuir prazo de validade da proposta;

Ø Informar prazo para entrega do produto e/ou finalização do serviço;

Ø Citar o prazo para pagamento em dias corridos;

ENCERRADO

Abaixo seguem informações importantes referente ao processo em tela:

Ø Estarão desclassificadas as propostas que não atenderem as exigências acima citadas;

Ø Os preços propostos serão considerados completos e suficientes para o objeto desta tomada de preços, sendo desconsiderada qualquer reivindicação de pagamento adicional devido a erro ou má interpretação de parte do fornecedor;

Ø Os fornecedores que não enviarem proposta até o prazo estabelecido estarão, automaticamente, desclassificados do processo de cotação;

Ø Será declarado vencedor o fornecedor que apresentar a proposta de acordo com as especificações solicitadas, com o preço de mercado e ofertar o menor preço unitário;

Ø As propostas enviadas deverão estar em documento timbrado com a devida assinatura do representante da empresa.

Rua das Tulipas, 209

CEP 21330-400

Vila Valqueire, Rio de Janeiro

ENCERRADO

Termo de Referência 15/2019

O Hospital Estadual da Criança, através do Instituto D'Or de Saúde Pública (CNPJ 08.850.962/0002-22), torna público aos interessados que constam neste correio eletrônico, o processo de cotação para formação de registro de preço referente à aquisição dos materiais / serviços conforme disposto abaixo:

A proposta comercial a ser enviada deverá, obrigatoriamente, cumprir as seguintes exigências:

Segue abaixo os serviços a serem cotados:

SERVIÇO DE CONTROLE DE POMBOS

- ÁREAS: 9 º andar, 10º andar, cobertura e casa de máquinas.

Ø Especificar todas as informações técnicas (marca, referência, etc), sempre respeitando as especificações solicitadas;

Ø Conter preço unitário, eventuais outros custos (ex.: frete) e preço total;

Ø Possuir prazo de validade da proposta;

Ø Informar prazo para entrega do produto e/ou finalização do serviço;

Ø Citar o prazo para pagamento em dias corridos;

Abaixo seguem informações importantes referente ao processo em tela:

Ø Estarão desclassificadas as propostas que não atenderem as exigências acima citadas;

Ø Os preços propostos serão considerados completos e suficientes para o objeto desta tomada de preços, sendo desconsiderada qualquer reivindicação de pagamento adicional devido a erro ou má interpretação de parte do fornecedor;

Ø Os fornecedores que não enviarem proposta até o prazo estabelecido estarão, automaticamente, desclassificados do processo de cotação;

Ø Será declarado vencedor o fornecedor que apresentar a proposta de acordo com as especificações solicitadas, com o preço de mercado e ofertar o menor preço unitário;

Ø As propostas enviadas deverão estar em documento timbrado com a devida assinatura do representante da empresa.

Rua das Tulipas, 209

CEP 21330-400

Vila Valqueire, Rio de Janeiro

ENCERRADO

ENCERRADO

Termo de Referência16/2019

O Hospital Estadual da Criança, através do Instituto D'Or de Saúde Pública (CNPJ 08.850.962/0002-22), torna público aos interessados que constam neste correio eletrônico, o processo de cotação para formação de registro de preço referente à aquisição dos materiais / serviços conforme disposto abaixo:

A proposta comercial a ser enviada deverá, obrigatoriamente, cumprir as seguintes exigências:

Segue abaixo os serviços a serem cotados:

Adequações do sistema de climatização – CPD

- Desinstalação de 1 split dutado btu/h existente;
- Reinstalação do Split em outra sala;
- Reposicionamento do dreno existente para;
- Complemento de linha frigorifica em tubo de cobre linha branca sem costura, isolado com tubo esponjoso e fita pvc;
- Reposicionamento e instalação de enfiação de alimentação e comando;
- Desumidificação do sistema com bomba de vácuo;
- Complemento de gás refrigerante;
- Fabricação e instalação de novo fechamento de duto no equipamento, confeccionado em chapa galvanizada isolada com manta de lã de vidro;
- Fornecimento de 2 difusores de 4 vias em alumínio anodizado com registro e caixa plenum
- Fornecimento de 1 grelha de retorno com aletas fixas;
- Fornecimento de dutos flexíveis isolados e colarinhos em chapa galvanizada com registro, para atender aos difusores e grelha;
- Fornecimento dos materiais necessários para suportação / fixação do equipamento, duto e rede frigorífica.

Abaixo seguem informações importantes referente ao processo em tela:

Ø Estarão desclassificadas as propostas que não atenderem as exigências acima citadas;

Ø Os preços propostos serão considerados completos e suficientes para o objeto desta tomada de preços, sendo desconsiderada qualquer reivindicação de pagamento adicional devido a erro ou má interpretação de parte do fornecedor;

Ø Os fornecedores que não enviarem proposta até o prazo estabelecido estarão, automaticamente, desclassificados do processo de cotação;

ENCERRADO

Ø Será declarado vencedor o fornecedor que apresentar a proposta de acordo com as especificações solicitadas, com o preço de mercado e ofertar o menor preço unitário;

Ø As propostas enviadas deverão estar em documento timbrado com a devida assinatura do representante da empresa.

Adequações do sistema de climatização – CPD 2° andar.

I) Objeto da Concorrência

A presente concorrência tem por objetivo a elaboração de projeto e execução Adequações do sistema de climatização do CPD.

II) Escopo Básico de Fornecimento

Legenda: F = Fornecimento e I = Instalação

	REDE D'OR	CONTRATADA
Projeto Preliminar.	-	F
Projeto Básico.	-	F
Projeto Executivo.	-	F
Emissão de ART de Projeto	-	F
Execução do Projeto	-	F
Emissão de ART de Execução	-	F

III) Responsabilidades da Contratada

- Atender rigorosamente todas as Normas Técnicas descritas no início da DS.
- A contratada deverá ter habilitação/ certificação para projeto e instalação das NBR's;
- Levantamento dos dados necessários para elaboração do projeto;
- Mínimo de 03 visitas técnicas no local;
- Mínimo de 02 Revisões;
- Envio de Projeto Básico para comentários e aprovação;
- As built do projeto;
- Emissão de ART de projeto;
- A contratada não poderá interferir nas operações do hospital, caso haja, necessidade deverá solicitar a diretória deste por meio da manutenção;
- A contratada deverá ser responsável por todos os materiais pertinentes a operação do sistema;

ENCERRADO

- Entrega da obra está condicionada ao comissionamento em conjunto com a manutenção predial;

ENCERRADO

- A contratada poderá fornecer os equipamentos mediante a autorização prévia por escrito da contratante;
- Emissão de ART de execução
- A contratada deverá apresentar antes do início das obras a seguinte documentação:

1) PMSO de todos os colaboradores que irão executar a obra;
2) APR (análise preliminar de risco), relacionada com todas as atividades a serem executadas sobe sua responsabilidade;
3) O certificado de NR10 dos eletricistas dentro do prazo de validade;
4) Todos os colaboradores deverão fazer o uso devido dos seus EPI's;

Os colaboradores deverão estar uniformizados e com crachás;

V) Escopo de serviço

- Desinstalação de 1 split dutado btu/h existente;
- Reinstalação do Split em outra sala;
- Reposicionamento do dreno existente para;
- Complemento de linha frigorifica em tubo de cobre linha branca sem costura, isolado com tubo esponjoso e fita pvc;
- Reposicionamento e instalação de enfiação de alimentação e comando;
- Desumidificação do sistema com bomba de vácuo;
- Complemento de gás refrigerante;
- Fabricação e instalação de novo fechamento de duto no equipamento, confeccionado em chapa galvanizada isolada com manta de lã de vidro;
- Fornecimento de 2 difusores de 4 vias em alumínio anodizado com registro e caixa plenum
- Fornecimento de 1 grelha de retorno com aletas fixas;
- Fornecimento de dutos flexíveis isolados e colarinhos em chapa galvanizada com registro, para atender aos difusores e grelha;
- Fornecimento dos materiais necessários para suportação / fixação do equipamento, duto e rede frigorífica.

VI) Condições Comerciais

No envio da proposta, deverão obrigatoriamente ser considerados:

1) Preços e Quantitativos

- Todos os impostos e encargos deverão estar incluídos no preço ofertado.

2) Condição de Pagamento

- A combinar;

ENGERNADO

3) Cronograma de Execução

- Prazo estimado para conclusão dos serviços: 30 dias.
- Mobilização prevista: Imediato

4) Apresentação da Proposta

ENCERRADO

- A entrega da proposta, assim como os pedidos de esclarecimentos acerca deste processo deverão ser formalizados via e-mail.
- Eventuais discrepâncias entre o estabelecido neste Convite e o quanto considerado pela Proponente deverá ser explicitado em sua proposta;
- Vale ressaltar que o simples recebimento deste Convite ou sua resposta a ela não configura nenhuma obrigação do INSTITUTO DOR GESTÃO E SAÚDE PUBLICA, sendo este documento emitido única e exclusivamente para estabelecer as bases a serem consideradas para apresentação de uma proposta de fornecimento.
- Rogamos que eventuais itens omissos da planilha orçamentária sejam lançados em separado e acompanhados dos comentários pertinentes.
- As terceirizações de serviços deverão ser informadas previamente para a Contratante, e estarão sujeitas à aprovação (ou não) pela Contratante;
- Os subcontratados deverão também estar devidamente registrados em suas empresas;

VII) Observações Gerais:

1) As quantidades indicadas na planilha orçamentária são apenas orientativas; caberá à Proponente efetuar seus próprios levantamentos para indicar suas quantidades efetivas dos materiais e serviços constantes nos projetos executivos fornecidos.
2) Não poderá à Proponente pleitear acréscimo de quantidades decorrentes de levantamentos incorretos nesta etapa de licitação das obras;
3) Será adotado como critério de medição os quantitativos dos serviços efetivamente finalizados, ou seja, para os materiais e equipamentos objeto de medição devidamente aplicados;
4) Será obrigatório a todas as Proponentes efetuar vistoria à obra, previamente à apresentação das propostas, para o correto entendimento das condições locais de execução dos serviços; as vistorias deverão ser agendadas com antecedência.

ENCERRADO

Termo de Referência 17/2019

O Hospital Estadual da Criança, através do Instituto D'Or de Saúde Pública (CNPJ 08.850.962/0002-22), torna público aos interessados que constam neste correio eletrônico, o processo de cotação para formação de registro de preço referente à aquisição dos materiais / serviços conforme disposto abaixo:

A proposta comercial a ser enviada deverá, obrigatoriamente, cumprir as seguintes exigências:

Segue abaixo os serviços a serem cotados:

SOLICITAÇÃO PARA RETESTE EM LUVA ISOLANTE CLASSES 00 (2,5KV) E 2 (17 KV)

- ☐ ENSAIO ELETRICO PARA LUVA ISOLANTE CLASSE 00 (2,5KV) QUANTIDADE: 2 PARES
- ☐ ENSAIO ELETRICO PARA LUVA ISOLANTE CLASSE 2 (17KV) QUANTIDADE: 2 PARES

Abaixo seguem informações importantes referente ao processo em tela:

Ø Estarão desclassificadas as propostas que não atenderem as exigências acima citadas;

Ø Os preços propostos serão considerados completos e suficientes para o objeto desta tomada de preços, sendo desconsiderada qualquer reivindicação de pagamento adicional devido a erro ou má interpretação de parte do fornecedor;

Ø Os fornecedores que não enviarem proposta até o prazo estabelecido estarão, automaticamente, desclassificados do processo de cotação;

Ø Será declarado vencedor o fornecedor que apresentar a proposta de acordo com as especificações solicitadas, com o preço de mercado e ofertar o menor preço unitário;

Ø As propostas enviadas deverão estar em documento timbrado com a devida assinatura do representante da empresa.

Rua das Tulipas, 209

CEP 21330-400

Vila Valqueire, Rio de Janeiro

ENCERRADO

Termo de Referência 18/2019

O Hospital Estadual da Criança, através do Instituto D'Or de Saúde Pública (CNPJ 08.850.962/0002-22), torna público aos interessados que constam neste correio eletrônico, o processo de cotação para formação de registro de preço referente à aquisição dos materiais / serviços conforme disposto abaixo:

A proposta comercial a ser enviada deverá, obrigatoriamente, cumprir as seguintes exigências:

Segue abaixo os serviços a serem cotados:

SERVIÇO DE HIGIENIZAÇÃO EXAUSTÃO DE GORDURA – COIFA COZINHA

- Abertura de janela de acesso na rede de dutos (se fizer necessário), para facilitar a remoção da gordura;
- Pulverização do produto químico desengordurante registrado na ANVISA para facilitar a remoção da sujidade;
- Limpeza de toda gordura que de 01 (uma) coifa grande e duto horizontal deste sistema;
- Fornecimento de certificado de limpeza do sistema de exaustão.

Abaixo seguem informações importantes referente ao processo em tela:

Ø Estarão desclassificadas as propostas que não atenderem as exigências acima citadas;

Ø Os preços propostos serão considerados completos e suficientes para o objeto desta tomada de preços, sendo desconsiderada qualquer reivindicação de pagamento adicional devido a erro ou má interpretação de parte do fornecedor;

Ø Os fornecedores que não enviarem proposta até o prazo estabelecido estarão, automaticamente, desclassificados do processo de cotação;

Ø Será declarado vencedor o fornecedor que apresentar a proposta de acordo com as especificações solicitadas, com o preço de mercado e ofertar o menor preço unitário;

Ø As propostas enviadas deverão estar em documento timbrado com a devida assinatura do representante da empresa.

Rua das Tulipas, 209

CEP 21330-400

Vila Valqueire, Rio de Janeiro

ENCERRADO

Termo de Referência 19/2019

O Hospital Estadual da Criança, através do Instituto D'Or de Saúde Pública (CNPJ 08.850.962/0002-22), torna público aos interessados que constam neste correio eletrônico, o processo de cotação para formação de registro de preço referente à aquisição dos materiais / serviços conforme disposto abaixo:

A proposta comercial a ser enviada deverá, obrigatoriamente, cumprir as seguintes exigências:

Segue abaixo os serviços a serem cotados:

SERVIÇO DE RECARGA DOS EXTINTORES:

- ☐ RECARGA DO EXTINTOR CO2 06KG QUANTIDADE: 13
- ☐ RECARGA DO EXTINTOR CO2 45KG QUANTIDADE: 1
- ☐ RECARGA DO EXTINTOR PQS06KG QUANTIDADE: 5
- ☐ RECARGA DO EXTINTOR AP 10L QUANTIDADE: 11

Abaixo seguem informações importantes referente ao processo em tela:

Ø Estarão desclassificadas as propostas que não atenderem as exigências acima citadas;

Ø Os preços propostos serão considerados completos e suficientes para o objeto desta tomada de preços, sendo desconsiderada qualquer reivindicação de pagamento adicional devido a erro ou má interpretação de parte do fornecedor;

Ø Os fornecedores que não enviarem proposta até o prazo estabelecido estarão, automaticamente, desclassificados do processo de cotação;

Ø Será declarado vencedor o fornecedor que apresentar a proposta de acordo com as especificações solicitadas, com o preço de mercado e ofertar o menor preço unitário;

Ø As propostas enviadas deverão estar em documento timbrado com a devida assinatura do representante da empresa.

Rua das Tulipas, 209

CEP 21330-400

Vila Valqueire, Rio de Janeiro

ENCERRADO

Termo de Referência 20/2019

O Hospital Estadual da Criança, através do Instituto D'Or de Saúde Pública (CNPJ 08.850.962/0002-22), torna público aos interessados que constam neste correio eletrônico, o processo de cotação para formação de registro de preço referente à aquisição dos materiais / serviços conforme disposto abaixo:

A proposta comercial a ser enviada deverá, obrigatoriamente, cumprir as

seguintes exigências: Segue abaixo os serviços a serem cotados:

SERVIÇO DE MANUTENÇÃO PARA LIQUIDIFICADOR COMERCIAL 15L SKYMSEN

- Serviço de manutenção para liquidificador comercial 15L Skymsen – Lar LMBHD 220v Ns° 552429000129

Abaixo seguem informações importantes referente ao processo em tela:

Ø Estarão desclassificadas as propostas que não atenderem as exigências acima citadas;

Ø Os preços propostos serão considerados completos e suficientes para o objeto desta tomada de preços, sendo desconsiderada qualquer reivindicação de pagamento adicional devido a erro ou má interpretação de parte do fornecedor;

Ø Os fornecedores que não enviarem proposta até o prazo estabelecido estarão, automaticamente, desclassificados do processo de cotação;

Ø Será declarado vencedor o fornecedor que apresentar a proposta de acordo com as especificações solicitadas, com o preço de mercado e ofertar o menor preço unitário;

Ø As propostas enviadas deverão estar em documento timbrado com a devida assinatura do representante da empresa.

Rua das Tulipas, 209

CEP 21330-400

Vila Valqueire, Rio de Janeiro

ENCERRADO

Termo de Referência 21/2019

O Hospital Estadual da Criança, através do Instituto D'Or de Saúde Pública (CNPJ 08.850.962/0002-22), torna público aos interessados que constam neste correio eletrônico, o processo de cotação para formação de registro de preço referente à aquisição dos materiais / serviços conforme disposto abaixo:

A proposta comercial a ser enviada deverá, obrigatoriamente, cumprir as seguintes exigências:

Segue abaixo os serviços a serem cotados:

SERVIÇO DE CALIBRAÇÃO DOS APARELHOS DE AVALIAÇÃO AMBIENTAL

- Serviço de calibração para os aparelhos de avaliação ambiental:
- Calibrador acustico instrutherm cal-400
- Dosímetros digital instrutherm dos-500
- Luximetro digital instrutherm ld300
- Termoanemometro instrutherm tad-500
- Termometro de globo tdg-200

Abaixo seguem informações importantes referente ao processo em tela:

Ø Estarão desclassificadas as propostas que não atenderem as exigências acima citadas;

Ø Os preços propostos serão considerados completos e suficientes para o objeto desta tomada de preços, sendo desconsiderada qualquer reivindicação de pagamento adicional devido a erro ou má interpretação de parte do fornecedor;

Ø Os fornecedores que não enviarem proposta até o prazo estabelecido estarão, automaticamente, desclassificados do processo de cotação;

Ø Será declarado vencedor o fornecedor que apresentar a proposta de acordo com as especificações solicitadas, com o preço de mercado e ofertar o menor preço unitário;

Ø As propostas enviadas deverão estar em documento timbrado com a devida assinatura do representante da empresa.

ENCERRADO

Vila Valqueire, Rio de Janeiro

ENCERRADO

Termo de Referência 22/2019

O Hospital Estadual da Criança, através do Instituto D'Or de Saúde Pública (CNPJ 08.850.962/0002-22), torna público aos interessados que constam neste correio eletrônico, o processo de cotação para formação de registro de preço referente à aquisição dos materiais / serviços conforme disposto abaixo:

A proposta comercial a ser enviada deverá, obrigatoriamente, cumprir as seguintes exigências:

Segue abaixo os serviços a serem cotados:

REVITALIZAÇÃO DO TOTEM COM RESTAURAÇÃO

- Pintura e restauração das áreas enferrujadas;
- Retirada dos adesivos da logo e dos bonecos;
- Colocação dos novos adesivos;
- Adesivo boneco menino 0.410M x 1.050M
- Adesivo boneco menina 0.60M x 1.07M
- Logo Hospital da Criança 0.85M x0.200M
- Logo do Estado 0.450M x 0.450M

Ø Especificar todas as informações técnicas (marca, referência, etc), sempre respeitando as especificações solicitadas;

Ø Conter preço unitário, eventuais outros custos (ex.: frete) e preço total;

Ø Possuir prazo de validade da proposta;

Ø Informar prazo para entrega do produto e/ou finalização do serviço;

Ø Citar o prazo para pagamento em dias corridos;

Abaixo seguem informações importantes referente ao processo em tela:

Ø Estarão desclassificadas as propostas que não atenderem as exigências acima citadas;

Ø Os preços propostos serão considerados completos e suficientes para o objeto desta tomada de preços, sendo desconsiderada qualquer reivindicação de pagamento adicional devido a erro ou má interpretação de parte do fornecedor;

Ø Os fornecedores que não enviarem proposta até o prazo estabelecido estarão, automaticamente, desclassificados do processo de cotação;

Ø Será declarado vencedor o fornecedor que apresentar a proposta de acordo com as especificações solicitadas, com o preço de mercado e ofertar o menor preço unitário;

Ø As propostas enviadas deverão estar em documento timbrado com a devida assinatura do representante da empresa.

ENCERRADO

Rua das Tulipas, 209

CEP 21330-400

Vila Valqueire, Rio de Janeiro

ENCERRADO

Termo de Referência 23/2019

O Hospital Estadual da Criança, através do Instituto D'Or de Saúde Pública (CNPJ 08.850.962/0002-22), torna público aos interessados que constam neste correio eletrônico, o processo de cotação para formação de registro de preço referente à aquisição dos materiais / serviços conforme disposto abaixo:

A proposta comercial a ser enviada deverá, obrigatoriamente, cumprir as seguintes exigências:

Segue abaixo os serviços a serem cotados:

REFORMA PISO CME

- Remoção do piso existente cerâmico;
- Limpeza do local e aplicação de cola própria para piso vinilico em manta monolítica – Granit - ACE
- Fornecimento e instalação de revestimento vinilico em manta monolítica – Granit – ACE
- Área Limpa - CME: 18,10 m²
- Arsenal - CME: 11,70 m²
- Área Suja - CME: 14,83 m²

  Total: 44,63 m²

Ø Especificar todas as informações técnicas (marca, referência, etc), sempre respeitando as especificações solicitadas;

Ø Conter preço unitário, eventuais outros custos (ex.: frete) e preço total;

Ø Possuir prazo de validade da proposta;

Ø Informar prazo para entrega do produto e/ou finalização do serviço;

Ø Citar o prazo para pagamento em dias corridos;

Abaixo seguem informações importantes referente ao processo em tela:

Ø Estarão desclassificadas as propostas que não atenderem as exigências acima citadas;

Ø Os preços propostos serão considerados completos e suficientes para o objeto desta tomada de preços, sendo desconsiderada qualquer reivindicação de pagamento adicional devido a erro ou má interpretação de parte do fornecedor;

Ø Os fornecedores que não enviarem proposta até o prazo estabelecido estarão, automaticamente, desclassificados do processo de cotação;

Ø Será declarado vencedor o fornecedor que apresentar a proposta de acordo com as especificações solicitadas, com o preço de mercado e ofertar o menor preço unitário;

ENCERRADO

Ø As propostas enviadas deverão estar em documento timbrado com a devida assinatura do representante da empresa.

Rua das Tulipas, 209

CEP 21330-400

Vila Valqueire, Rio de Janeiro

ENCERRADO

Termo de Referência 24/2019

O Hospital Estadual da Criança, através do Instituto D'Or de Saúde Pública (CNPJ 08.850.962/0002-22), torna público aos interessados que constam neste correio eletrônico, o processo de cotação para formação de registro de preço referente à aquisição dos materiais / serviços conforme disposto abaixo:

A proposta comercial a ser enviada deverá, obrigatoriamente, cumprir as seguintes exigências:

Segue abaixo os serviços a serem cotados:

REFORMA VESTIÁRIO MASCULINO

CADERNO DE ESPECIFICAÇÃO:

VESTIÁRIO MASCULINO

PISO: PORCELANATO PORTOBELLO, LINHA MINERAL, COR NUDE NAT - 60x60cm. REJUNTE PORTOKOLL, P-FLEX, COR MARFIM.

PAREDE: CERÂMICA PORTOBELLO LINHA WHITE HOME COR CETIM CREMA 30X60CM, REJUNTE PORTOKOLL, L-FLEX, MARFIM.

TETO: FORRO REMOVÍVEL EM GESSO, TIPO GIPREX, PLACAS 62.5 X 62.5cm E PLACAS 125 X 62.5cm COM ACABAMENTO LINHO. FORNECEDOR PLACO.

LUMINÁRIAS: LUMINÁRIAS DE EMBUTIR CIRCULAR COM CORPO EM CHAPA DE ALUMÍNIO REPUXADO E PINTURA ELETROSTÁTICA. REFLETOR EM ALUMÍNIO METALIZADO. DIFUSOR EM VIDRO TEMPERADO JATEADO COM BORDA INCOLOR DE 1cm, FORNECEDOR LUMA BN 2400. 2 LÂMPADAS DE LED MODELO CLASSIC A, OSRAM 10W, 5000K OSRAM.

TOMADAS E INTERRUPTOR: PIAL LEGRAND – LINHA PIAL PLUS, NA COR BRANCA.

LOUÇAS E METAIS:

- BACIA SANITÁRIA PARA CAIXA ACOPLADA LINHA VOGUE PLUS P505
- CAIXA ACOPLADA COM ACIONAMENTO DUO CD.01F
- LAVATÓRIO COM COLUNA BRANCO LINHA VOGUE PLUS DECA
- ASSENTO PLÁSTICO COM MICROBAN AP50
- SIFÃO CROMADO VSM800, MARCA: ESTEVES.
- TORNEIRA PARA LAVATÓRIO DE MESA PRESSMATIC 110, DOCOL
- ACABAMENTOS DE REGISTRO, LINHA PRIMOR DOCOL.
- ESPELHO DE CRISTAL 4mm, DIMENSÕES 55x90cm. COM MOLDURA EM PERFIL DE ALUMÍNIO NATURAL.
- RALO SIFONADO COM TAMPA EM INOX, COM FECHAMENTO ESCAMOTEÁVEL.
- CHUVEIRO DE DONNADUCHA CROMADO DOCOL

DIVISÓRIAS: DIVISÓRIAS EM TS LINHA BASE PLAC NA BRANCA MARCA PERTECH.

DML

PISO: CERÂMICA ELIANE FORMA – COR BRANCO AC, FORMATO 45X45cm, COM JUNTA DE ASSENTAMENTO MARCA ELIANE LIGAMAX REJUNTE COR BRANCO.

PAREDE: CERÂMICA ELIANE FORMA – COR BRANCO AC, FORMATO 33,5X45cm, COM JUNTA DE ASSENTAMENTO MARCA ELIANE LIGAMAX REJUNTE COR BRANCO.

TETO: FORRO REMOVÍVEL EM GESSO, TIPO GIPREX, PLACAS 62.5 X 62.5cm E PLACAS 125 X 62.5cm COM ACABAMENTO LINHO. FORNECEDOR PLACO.

LUMINÁRIAS: LUMINÁRIA DE EMBUTIR CIRCULAR COM CORPO EM CHAPA DE ALUMÍNIO REPUXADO E PINTURA ELETROSTÁTICA. REFLETOR EM ALUMÍNIO METALIZADO. DIFUSOR EM VIDRO TEMPERADO JATEADO COM BORDA INCOLOR DE 1cm, FORNECEDOR LUMA BN 2400. 2 LÂMPADAS DE LED MODELO CLASSIC A, OSRAM 10W, 5000K OSRAM.

TOMADAS E INTERRUPTOR: PIAL LEGRAND – LINHA PIAL PLUS, NA COR BRANCA.

NOTAS:

01- ANTES DA EXECUÇÃO, CONFERIR TODAS AS MEDIDAS E NÍVEIS NO LOCAL.
02- PREVER RETIRADA DE TODOS OS REVESTIMENTOS EXISTENTES ATUALMENTE.
03- NÃO FOI POSSÍVEL VERIFICAR EM LEVANTAMENTO CADASTRAL, COLUNAS, VIGAS EXISTENTES E DEMAIS INTERFERÊNCIAS ESTRUTURAIS, SUAS LOCAÇÕES E DIMENSÕES, PORTANTO AS INTERFERÊNCIAS DEVERÃO SER SOLUCIONADAS EM OBRA.
04- AS ALTURAS DOS FORROS PODERÃO SOFRER ALTERAÇÕES DE ACORDO COM AS INFORMAÇÕES DE ENTREFORRO VERIFICADAS IN LOCO E AS NECESSIDADES APRESENTADAS NOS PROJETOS DE INSTALAÇÕES;

Ø Especificar todas as informações técnicas (marca, referência, etc), sempre respeitando as especificações solicitadas;

Ø Conter preço unitário, eventuais outros custos (ex.: frete) e preço total;

Ø Possuir prazo de validade da proposta;

Ø Informar prazo para entrega do produto e/ou finalização do serviço;

Ø Citar o prazo para pagamento em dias corridos;

Abaixo seguem informações importantes referente ao processo em tela:

Ø Estarão desclassificadas as propostas que não atenderem as exigências acima citadas;

Ø Os preços propostos serão considerados completos e suficientes para o objeto desta tomada de preços, sendo desconsiderada qualquer reivindicação de pagamento adicional devido a erro ou má interpretação de parte do fornecedor;

Ø Os fornecedores que não enviarem proposta até o prazo estabelecido estarão, automaticamente, desclassificados do processo de cotação;

Ø Será declarado vencedor o fornecedor que apresentar a proposta de acordo com as especificações solicitadas, com o preço de mercado e ofertar o menor preço unitário;

Ø As propostas enviadas deverão estar em documento timbrado com a devida assinatura do representante da empresa.

Rua das Tulipas, 209

CEP 21330-400

Vila Valqueire, Rio de Janeiro

ENCERRADO

Termo de Referência 25/2019

O Hospital Estadual da Criança, através do Instituto D'Or de Saúde Pública (CNPJ 08.850.962/0002-22), torna público aos interessados que constam neste correio eletrônico, o processo de cotação para formação de registro de preço referente à aquisição dos materiais / serviços conforme disposto abaixo:

A proposta comercial a ser enviada deverá, obrigatoriamente, cumprir as seguintes exigências:

Segue abaixo os serviços a serem cotados:

Manutenção da fachada - Unidade de Saúde Hospital da Criança referência – Área externa.

I) Objeto da Concorrência

A presente concorrência tem por objetivo a elaboração projeto e manutenção da fachada da área externa da Unidade de Saúde Hospital da Criança.

II) Escopo Básico de Fornecimento

Legenda: F = Fornecimento e I = Instalação

	INSTITUTO DOR	CONTRATADA
Projeto Preliminar.	-	F
Projeto Básico.	-	F
Projeto Executivo.	-	F
Emissão de ART de Projeto	-	F
Execução do Projeto	-	F
Emissão de ART de Execução	-	F

III) Responsabilidades da Contratada

- Atender rigorosamente todas as Normas Técnicas descritas no início da DS.
- A contratada deverá ter habilitação/ certificação para projeto e instalação das NBR's;
- Levantamento dos dados necessários para elaboração do projeto;

ENCERRADO

- Mínimo de 03 visitas técnicas no local;
- Mínimo de 02 Revisões;
- Envio de Projeto Básico para comentários e aprovação;
- As built do projeto;
- Emissão de ART de projeto;
- A contratada não poderá interferir nas operações do hospital, caso haja, necessidade deverá solicitar a diretória deste por meio da manutenção;
- A contratada deverá ser responsável por todos os materiais pertinentes a operação do sistema;
- Entrega da obra está condicionada ao comissionamento em conjunto com a manutenção predial;
- A contratada poderá fornecer os equipamentos mediante a autorização prévia por escrito da contratante;
- Emissão de ART de execução
- A contratada deverá apresentar antes do início das obras a seguinte documentação:

1) PMSO de todos os colaboradores que irão executar a obra;
2) APR (análise preliminar de risco), relacionada com todas as atividades a serem executadas sobe sua responsabilidade;
3) O certificado de NR10 dos eletricistas dentro do prazo de validade;
4) Todos os colaboradores deverão fazer o uso devido dos seus EPI's;
5) Os colaboradores deverão estar uniformizados e com crachás;

IV) Escopo de serviço

- Remoção de cerâmicas soltas nas fachadas, onde houver, e posterior assentamento de cerâmica pastilha nova, 10x10 cm, conforme padrão existente, inclusive rejuntamento flexível na cor existente. Onde houver desagregação/desprendimento do emboço, a argamassa deverá ser removida, recomposta e regularizada previamente ao assentamento das novas pastilhas;

- Substituição de material flexível das juntas de movimentação do revestimento cerâmico das fachadas, nos locais onde estiverem comprometidos ou houver falhas. Quando necessário deverá ser instalado/substituído delimitador de profundidade;

- Correção do rejuntamento das cerâmicas existentes nas fachadas, onde houver falhas;

- Limpeza da área externa "Varandas", retirada de plantas, terras e rede de proteção;

ENCERRADO

- Fechamento de local com concreto e material impermeabilizante para não ocorrer proliferação de plantas e infiltrações nos quartos;

- Fechamento de abertura no teto com mesmo padrão do local existente - Gesso;

- Instalação de bandeja e um ramal de dreno com tubulação de 32mm para cada equipamento dos quartos;

- Fechamento das "Varandas" com rede de proteção;

- Limpeza geral da fachada.

V) Condições Comerciais

No envio da proposta, deverão obrigatoriamente ser considerados:

1) Preços e Quantitativos

- Todos os impostos e encargos deverão estar incluídos no preço ofertado.

2) Condição de Pagamento

- A combinar

3) Cronograma de Execução

- Prazo estimado para conclusão dos serviços: 30 dias.
- Mobilização prevista: Imediato

4) Apresentação da Proposta

- A entrega da proposta, assim como os pedidos de esclarecimentos acerca deste processo deverão ser formalizados via e-mail.
- Eventuais discrepâncias entre o estabelecido neste Convite e o quanto considerado pela Proponente deverá ser explicitado em sua proposta;
- Vale ressaltar que o simples recebimento deste Convite ou sua resposta a ela não configura nenhuma obrigação da Rede D'Or São Luiz S.A., sendo este documento emitido única e exclusivamente

ENCERRADO

para estabelecer as bases a serem consideradas para apresentação de uma proposta de fornecimento.

- Rogamos que eventuais itens omissos da planilha orçamentária sejam lançados em separado e acompanhados dos comentários pertinentes.
- As terceirizações de serviços deverão ser informadas previamente para a Contratante, e estarão sujeitas à aprovação (ou não) pela Contratante;
- Os subcontratados deverão também estar devidamente registrados em suas empresas;

VI) <u>Observações Gerais:</u>

1) As quantidades indicadas na planilha orçamentária são apenas orientativas; caberá à Proponente efetuar seus próprios levantamentos para indicar suas quantidades efetivas dos materiais e serviços constantes nos projetos executivos fornecidos.
2) Não poderá à Proponente pleitear acréscimo de quantidades decorrentes de levantamentos incorretos nesta etapa de licitação das obras;
3) Será adotado como critério de medição os quantitativos dos serviços efetivamente finalizados, ou seja, para os materiais e equipamentos objeto de medição devidamente aplicados;
4) Será obrigatório a todas as Proponentes efetuar vistoria à obra, previamente à apresentação das propostas, para o correto entendimento das condições locais de execução dos serviços; as vistorias deverão ser agendadas com antecedência.

Ø Especificar todas as informações técnicas (marca, referência, etc), sempre respeitando as especificações solicitadas;

Ø Conter preço unitário, eventuais outros custos (ex.: frete) e preço total;

Ø Possuir prazo de validade da proposta;

Ø Informar prazo para entrega do produto e/ou finalização do serviço;

Ø Citar o prazo para pagamento em dias corridos;

Abaixo seguem informações importantes referente ao processo em tela:

Ø Estarão desclassificadas as propostas que não atenderem as exigências acima citadas;

ENCERRADO

Ø Os preços propostos serão considerados completos e suficientes para o objeto desta tomada de preços, sendo desconsiderada qualquer reivindicação de pagamento adicional devido a erro ou má interpretação de parte do fornecedor;

Ø Os fornecedores que não enviarem proposta até o prazo estabelecido estarão, automaticamente, desclassificados do processo de cotação;

Ø Será declarado vencedor o fornecedor que apresentar a proposta de acordo com as especificações solicitadas, com o preço de mercado e ofertar o menor preço unitário;

Ø As propostas enviadas deverão estar em documento timbrado com a devida assinatura do representante da empresa.

Rua das Tulipas, 209

CEP 21330-400

Vila Valqueire, Rio de Janeiro

ENCERRADO

Termo de Referência 34 /2019

O Hospital Estadual da Criança, através do Instituto D'Or de Saúde Pública (CNPJ 08.850.962/0002-22), torna público aos interessados que constam neste correio eletrônico, o processo de cotação para formação de registro de preço referente à aquisição dos materiais / serviços conforme disposto abaixo:

A proposta comercial a ser enviada deverá, obrigatoriamente, cumprir as seguintes exigências: Segue abaixo os serviços a serem cotados:

SERVIÇO DE INSPEÇÃO TERMOGRÁFICA EM SISTEMAS ELÉTRICOS

- Serviço de inspeção termográfica em 143 quadros elétricos.

Abaixo seguem informações importantes referente ao processo em tela:

Ø Estarão desclassificadas as propostas que não atenderem as exigências acima citadas;

Ø Os preços propostos serão considerados completos e suficientes para o objeto desta tomada de preços, sendo desconsiderada qualquer reivindicação de pagamento adicional devido a erro ou má interpretação de parte do fornecedor;

Ø Os fornecedores que não enviarem proposta até o prazo estabelecido estarão, automaticamente, desclassificados do processo de cotação;

Ø Será declarado vencedor o fornecedor que apresentar a proposta de acordo com as especificações solicitadas, com o preço de mercado e ofertar o menor preço unitário;

Ø As propostas enviadas deverão estar em documento timbrado com a devida assinatura do representante da empresa.

Rua das Tulipas, 209 CEP 21330-400

Vila Valqueire, Rio de Janeiro

ENCERRADO

Termo de Referência 26/2019

O Hospital Estadual da Criança, através do Instituto D'Or de Saúde Pública (CNPJ 08.850.962/0002-22), torna público aos interessados que constam neste correio eletrônico, o processo de cotação para formação de registro de preço referente à aquisição dos materiais / serviços conforme disposto abaixo:

A proposta comercial a ser enviada deverá, obrigatoriamente, cumprir as seguintes exigências: Segue abaixo os serviços a serem cotados:

SERVIÇO DE MANUTENÇÃO PARA MAQUINA DE LAVAR LOUÇAS HOBART – ECOMAX900

Abaixo seguem informações importantes referente ao processo em tela:

Ø Estarão desclassificadas as propostas que não atenderem as exigências acima citadas;

Ø Os preços propostos serão considerados completos e suficientes para o objeto desta tomada de preços, sendo desconsiderada qualquer reivindicação de pagamento adicional devido a erro ou má interpretação de parte do fornecedor;

Ø Os fornecedores que não enviarem proposta até o prazo estabelecido estarão, automaticamente, desclassificados do processo de cotação;

Ø Será declarado vencedor o fornecedor que apresentar a proposta de acordo com as especificações solicitadas, com o preço de mercado e ofertar o menor preço unitário;

Ø As propostas enviadas deverão estar em documento timbrado com a devida assinatura do representante da empresa.

Rua das Tulipas, 209 CEP 21330-400

Vila Valqueire, Rio de Janeiro

ENCERRADO

Termo de Referência 27/2019

O Hospital Estadual da Criança, através do Instituto D'Or de Saúde Pública (CNPJ 08.850.962/0002-22), torna público aos interessados que constam neste correio eletrônico, o processo de cotação para formação de registro de preço referente à aquisição dos materiais / serviços conforme disposto abaixo:

A proposta comercial a ser enviada deverá, obrigatoriamente, cumprir as seguintes exigências: Segue abaixo os serviços a serem cotados:

MANUTENÇÃO DAS TELAS DE PROTEÇÃO DOS ANDARES DO HEC

- Reparo e substituição das telas de proteção das janelas nos andares do HEC Abaixo

seguem informações importantes referente ao processo em tela:

Ø Estarão desclassificadas as propostas que não atenderem as exigências acima citadas;

Ø Os preços propostos serão considerados completos e suficientes para o objeto desta tomada de preços, sendo desconsiderada qualquer reivindicação de pagamento adicional devido a erro ou má interpretação de parte do fornecedor;

Ø Os fornecedores que não enviarem proposta até o prazo estabelecido estarão, automaticamente, desclassificados do processo de cotação;

Ø Será declarado vencedor o fornecedor que apresentar a proposta de acordo com as especificações solicitadas, com o preço de mercado e ofertar o menor preço unitário;

Ø As propostas enviadas deverão estar em documento timbrado com a devida assinatura do representante da empresa.

Rua das Tulipas, 209 CEP 21330-400

Vila Valqueire, Rio de Janeiro

ENCERRADO

Termo de Referência 28/2019

O Hospital Estadual da Criança, através do Instituto D'Or de Saúde Pública (CNPJ 08.850.962/0002-22), torna público aos interessados que constam neste correio eletrônico, o processo de cotação para formação de registro de preço referente à aquisição dos materiais / serviços conforme disposto abaixo:

A proposta comercial a ser enviada deverá, obrigatoriamente, cumprir as seguintes exigências: Segue abaixo os serviços a serem cotados:

SERVIÇO DE MANUTENÇÃO PARA CAFETEIRA ELETRICA

Serviço de manutenção para cafeteira eletrica cozil cfehl-100 565x1450mm Ns° 2168

Abaixo seguem informações importantes referente ao processo em tela:

Ø Estarão desclassificadas as propostas que não atenderem as exigências acima citadas;

Ø Os preços propostos serão considerados completos e suficientes para o objeto desta tomada de preços, sendo desconsiderada qualquer reivindicação de pagamento adicional devido a erro ou má interpretação de parte do fornecedor;

Ø Os fornecedores que não enviarem proposta até o prazo estabelecido estarão, automaticamente, desclassificados do processo de cotação;

Ø Será declarado vencedor o fornecedor que apresentar a proposta de acordo com as especificações solicitadas, com o preço de mercado e ofertar o menor preço unitário;

Ø As propostas enviadas deverão estar em documento timbrado com a devida assinatura do representante da empresa.

Rua das Tulipas, 209 CEP 21330-400

Vila Valqueire, Rio de Janeiro

ENCERRADO

Termo de Referência 29/2019

O Hospital Estadual da Criança, através do Instituto D'Or de Saúde Pública (CNPJ 08.850.962/0002-22), torna público aos interessados que constam neste correio eletrônico, o processo de cotação para formação de registro de preço referente à aquisição dos materiais / serviços conforme disposto abaixo:

A proposta comercial a ser enviada deverá, obrigatoriamente, cumprir as seguintes exigências

Segue abaixo os serviços a serem cotados:

FORNECIMENTO E INSTALAÇÃO DE FORRO REMOVIVEL DE GESSO ACARTONADO

gesso acartonado 125x0,60 Quantidade: 49,5M²

Abaixo seguem informações importantes referente ao processo em tela:

Ø Estarão desclassificadas as propostas que não atenderem as exigências acima citadas;

Ø Os preços propostos serão considerados completos e suficientes para o objeto desta tomada de preços, sendo desconsiderada qualquer reivindicação de pagamento adicional devido a erro ou má interpretação de parte do fornecedor;

Ø Os fornecedores que não enviarem proposta até o prazo estabelecido estarão, automaticamente, desclassificados do processo de cotação;

Ø Será declarado vencedor o fornecedor que apresentar a proposta de acordo com as especificações solicitadas, com o preço de mercado e ofertar o menor preço unitário;

Ø As propostas enviadas deverão estar em documento timbrado com a devida assinatura do representante da empresa.

Rua das Tulipas, 209 CEP 21330-400

Vila Valqueire, Rio de Janeiro

ENCERRADO

Termo de Referência 30/2019

O Hospital Estadual da Criança, através do Instituto D'Or de Saúde Pública (CNPJ 08.850.962/0002-22), torna público aos interessados que constam neste correio eletrônico, o processo de cotação para formação de registro de preço referente à aquisição dos materiais / serviços conforme disposto abaixo:

A proposta comercial a ser enviada deverá, obrigatoriamente, cumprir as seguintes exigências: Segue abaixo os serviços a serem cotados:

SERVIÇO DE MANUTENÇÃO PARA O BALCÃO TÉRMICO REFRIGERADO

balcão térmico refrigerado (13007) BTR 8 Sc FLY 220v – 60Hz G.PANIZ.

Abaixo seguem informações importantes referente ao processo em tela:

Ø Estarão desclassificadas as propostas que não atenderem as exigências acima citadas;

Ø Os preços propostos serão considerados completos e suficientes para o objeto desta tomada de preços, sendo desconsiderada qualquer reivindicação de pagamento adicional devido a erro ou má interpretação de parte do fornecedor;

Ø Os fornecedores que não enviarem proposta até o prazo estabelecido estarão, automaticamente, desclassificados do processo de cotação;

Ø Será declarado vencedor o fornecedor que apresentar a proposta de acordo com as especificações solicitadas, com o preço de mercado e ofertar o menor preço unitário;

Ø As propostas enviadas deverão estar em documento timbrado com a devida assinatura do representante da empresa.

Rua das Tulipas, 209 CEP 21330-400

Vila Valqueire, Rio de Janeiro

ENCERRADO

Termo de Referência 35/2019

O Hospital Estadual da Criança, através do Instituto D'Or de Saúde Pública (CNPJ 08.850.962/0002-22), torna público aos interessados que constam neste correio eletrônico, o processo de cotação para formação de registro de preço referente à aquisição dos materiais / serviços conforme disposto abaixo:
A proposta comercial a ser enviada deverá, obrigatoriamente, cumprir as seguintes exigências:
Segue abaixo os serviços a serem cotados:

SERVIÇO DE CALIBRAÇÃO DAS BALANÇAS DO HEC

Equipamento	Modelo	Fabricante	N° de Série
Balança beira leito (Lift de transferencia)	LIFT SMB	LINAK	LA31U48300
Banho maria seco (termo bloco)	BT12	RDE	52
Centrífuga	802B	CENTRIBIO	207239
Centrífuga	3400	FANEM	JAK24816
Centrifuga	MH 220	CELM	3056
Cx.de transp.de coleta c/ term.	N/A	EASY PATH	4262
Cx.de transp.de coleta c/ term.	N/A	EASY PATH	4264
Cx.de transp.de coleta c/ term.	N/A	EASY PATH	CT03
Cx.de transp.de coleta c/ term.	N/A	INCOTERM	TE11233
Cx.de transp.de coleta c/ term.	N/A	INCOTERM	TE11234
Cx.de transp.de coleta c/ term.	N/A	EASY PATH	CT01
Cx.de transp.de coleta c/ term.	N/A	EASY PATH	CT02
Decibelímetro digital	MSL-1325A	MINIPA	MB1325000545
Manômetro de água (AUTOCLAVE)	WINTERS	WINTERS	120567
Manômetro de água (AUTOCLAVE)	N/A	NUOVA FIMA	8808838/2016
Manômetro de água (AUTOCLAVE)	WINTERS	WINTERS	120569
Manômetro de água (AUTOCLAVE)	WINTERS	NUOVA FIMA	8810738/2016
Manômetro de pressão diferencial	W14Z FH	MAGNEHELIC	1
Manômetro de pressão diferencial	W14Z FH	MAGNEHELIC	02
Manômetro de pressão diferencial	W14Z FH	MAGNEHELIC	03
Manômetro de pressão diferencial	W14Z FH	MAGNEHELIC	04
Manômetro de pressão diferencial	2300-60pa	MAGNEHELIC	38129
Manômetro de pressão diferencial	2300-60pa	MAGNEHELIC	38130
Manômetro de pressão diferencial	2300-60pa	MAGNEHELIC	38131
Manômetro de pressão diferencial	2300-60pa	MAGNEHELIC	38132
Marcapasso externo	5348	MEDITRONIC	PEP107484R
Micropipeta	Biopix	BIOPIX	AU01674
Micropipeta	1000-5000µ	peguepet	24237
Modulo de capnografia	$ETCO^2$	DRAGER	5251478762
Modulo de capnografia	$ETCO^2$	DIXTAL	131901471
Modulo de capnografia	$ETCO^2$	DIXTAL	131901458
Modulo de capnografia	$ETCO^2$	DIXTAL	131901464
Modulo de capnografia	$ETCO^2$	DIXTAL	131901463

ENCERRADO

Modulo de capnografia	ETCO2	DIXTAL	131901468
Modulo de capnografia	$ETCO^2$	DIXTAL	131901529

Abaixo seguem informações importantes referente ao processo em tela:

Ø Estarão desclassificadas as propostas que não atenderem as exigências acima citadas;
Ø Os preços propostos serão considerados completos e suficientes para o objeto desta tomada de preços, sendo desconsiderada qualquer reivindicação de pagamento adicional devido a erro ou má interpretação de parte do fornecedor;
Ø Os fornecedores que não enviarem proposta até o prazo estabelecido estarão, automaticamente, desclassificados do processo de cotação;
Ø Será declarado vencedor o fornecedor que apresentar a proposta de acordo com as especificações solicitadas, com o preço de mercado e ofertar o menor preço unitário;
Ø As propostas enviadas deverão estar em documento timbrado com a devida assinatura do representante da empresa.

Rua das Tulipas, 209
CEP 21330-400
Vila Valqueire, Rio de Janeiro

ENCERRADO

Termo de Referência 31/2019

O Hospital Estadual da Criança, através do Instituto D'Or de Saúde Pública (CNPJ 08.850.962/0002-22), torna público aos interessados que constam neste correio eletrônico, o processo de cotação para formação de registro de preço referente à aquisição dos materiais / serviços conforme disposto abaixo:

A proposta comercial a ser enviada deverá, obrigatoriamente, cumprir as seguintes exigências: Segue abaixo os serviços a serem cotados:

SERVIÇO DE MANUTENÇÃO E SUBSTITUIÇÃO DE PEÇAS DAS CADEIRAS DE RODAS

Quantidade	Descrição do Material/Equipamento/Serviço
4	CADEIRAS DANIFICADAS
1	CADEIRA SEM O PEGADOR
1	CADEIRA COM O APOIO DA PERNA QUEBRADO
2	CADEIRA COM A LATERAL SOLTA
5	CADEIRAS SEM O CINTO DE SEGURANÇA

Abaixo seguem informações importantes referente ao processo em tela:

Ø Estarão desclassificadas as propostas que não atenderem as exigências acima citadas;

Ø Os preços propostos serão considerados completos e suficientes para o objeto desta tomada de preços, sendo desconsiderada qualquer reivindicação de pagamento adicional devido a erro ou má interpretação de parte do fornecedor;

Ø Os fornecedores que não enviarem proposta até o prazo estabelecido estarão, automaticamente, desclassificados do processo de cotação;

Ø Será declarado vencedor o fornecedor que apresentar a proposta de acordo com as especificações solicitadas, com o preço de mercado e ofertar o menor preço unitário;

Ø As propostas enviadas deverão estar em documento timbrado com a devida assinatura do representante da empresa.

Rua das Tulipas, 209
CEP 21330-400
Vila Valqueire, Rio de Janeiro

ENCERRADO

Termo de Referência 40/2019

O Hospital Estadual da Criança, através do Instituto D'Or de Saúde Pública (CNPJ 08.850.962/0002-22), torna público aos interessados que constam neste correio eletrônico, o processo de cotação para formação de registro de preço referente à aquisição dos materiais / serviços conforme disposto abaixo:
A proposta comercial a ser enviada deverá, obrigatoriamente, cumprir as seguintes exigências:
Segue abaixo os serviços a serem cotados:

- SERVIÇO DE DESINTUPIMENTO DA REDE ETE

- CORTE DO BARRILETE HIDRÁULICO DAS BOMBAS DA ELEVATÓRIA PARA IDENTIFICAÇÃO DO ENTUPIMENTO;
- DESENTUPIMENTO DA LINHA;
- FORNECIMENTO DA ELEVATÓRIA DE ESGOTO ATRAVÉS DE CAMINHÃO LIMPA FOSSA, CASO NECESSÁRIO – ATÉ UM CAMINHÃO;
- *MÃO DE OBRA ESPECIALIZADA PARA EXECUÇÃO DO SERVIÇO.*

- SE FAZ NECESSARIO A VISITA AO LOCAL PARA AVALIAÇÃO E ORÇAMENTO.

Abaixo seguem informações importantes referente ao processo em tela:

Ø Estarão desclassificadas as propostas que não atenderem as exigências acima citadas;
Ø Os preços propostos serão considerados completos e suficientes para o objeto desta tomada de preços, sendo desconsiderada qualquer reivindicação de pagamento adicional devido a erro ou má interpretação de parte do fornecedor;
Ø Os fornecedores que não enviarem proposta até o prazo estabelecido estarão, automaticamente, desclassificados do processo de cotação;
Ø Será declarado vencedor o fornecedor que apresentar a proposta de acordo com as especificações solicitadas, com o preço de mercado e ofertar o menor preço unitário;
Ø As propostas enviadas deverão estar em documento timbrado com a devida assinatura do representante da empresa.

Rua das Tulipas, 209
CEP 21330-400
Vila Valqueire, Rio de Janeiro

ENCERRADO

Termo de Referência 43/2019

O Hospital Estadual da Criança, através do Instituto D'Or de Saúde Pública (CNPJ 08.850.962/0002-22), torna público aos interessados que constam neste correio eletrônico, o processo de cotação para formação de registro de preço referente à aquisição dos materiais / serviços conforme disposto abaixo:

A proposta comercial a ser enviada deverá, obrigatoriamente, cumprir as seguintes exigências:

Segue abaixo os serviços a serem cotados:

ESCOPO PARA MANUTENÇÃO DO SISTEMA FIXO DE CO2 EXISTENTE NA COZINHA.

Objetivo:

Serviço solicitado:

A nossa unidade Hospital da Criança necessita de **MANUTENÇÃO PREVENTIVA** em nosso sistema fixo de **CO_2** existente em nossa cozinha.

1 – As empresas participantes devem:

a) Agendar visita técnica em nossa unidade hospitalar;

b) Verificar junto ao local a real situação existente do sistema instalado e em operação;

c) Verificar tecnicamente todos os sensores do sistema:

a. Acionamento manual;
b. Sensores de ação junto ao interior da coifa;
c. Painel de acionamento e controle do sistema fixo existente;
d. Emitir LAUDO TÉCNICO com ART junto ao CREA/RJ;

d) Caso haja necessidade de substituição de qualquer peça a empresa deverá informar junto a proposta os valores incluindo os devidos materiais necessários para execução dos serviços;

e) Somente profissionais habilitados e qualificados poderão executar o serviço de manutenção;

f) A Empresa deverá informar o cronograma necessário de manutenção visando manter o sistema devidamente seguro em caso de emergência;

g) No caso dos equipamentos a serem substituídos por novos, seu transporte até o local de substituição será de total responsabilidade da empresa contratada.

h) Todas as ferramentas, escadas certificadas, andaimes e içamento será de total responsabilidade da Empresa contratada;

i) A Empresa contratada não poderá interferir nas operações da unidade hospitalar, caso haja esta necessidade, deverá negociar com a gerencia do setor da cozinha;

j) Os serviços só poderão ser iniciados após a liberação pelo setor de Segurança do Trabalho ou seja PT (permissão para trabalho), emitida pelo SESMT;

k) Qualquer tipo de obra civil será de responsabilidade da empresa contratante, inclua a esta fase também a pintura que for necessária; *(caso haja)*

l) A Empresa deverá ser responsável por todos os serviços de manutenção e testes do sistema;

m) O sistema deverá ser testado antes de sua liberação para operação;

n) A empresa contratada deverá atender dos os requisitos das Normas Trabalhistas;

o) Todos os trabalhadores deverão portar crachá de identificação da Empresa;

p) A Empresa contratada deverá atender os requisitos das Normas relacionada com o sistema FIXO DE CO2 em cozinhas;

ENCERRADO

q) A mão de obra deverá ser habilitada e qualificada para execução das manutenções;

r) A Empresa contratada deverá apresentar ART *(anotação de responsabilidade técnica),* junto ao CREA/RJ do responsável pela manutenção do sistema;

s) Os demais não previsto neste escopo deverá ser apresentado e discutidos com a Gerencia de manutenção em conjunto com o setor de Segurança do Trabalho do Hospital;

t) Todos os resíduos gerados no processo de manutenção são de responsabilidade da empresa contratada assim como deverá manter os locais de trabalho sem limpo após a execução dos serviços;

OBS:
A Empresa deverá apresentar antes do início das obras os seguintes documentos:

a) PCMSO de todos os seus trabalhadores que irão executar a obra;

b) Apresentar APR (analise preliminar de risco), relacionada com todas as atividades a serem executada sub sua responsabilidade, o SESMT do Hospital poderá auxiliar caso seja necessário;

c) Para os eletricistas deverá apresentar o certificado de treinamento da NR-10 dentro do prazo de validade;

d) Todos os trabalhadores que prestaram serviço em nossa unidade devem utilizar os devidos EPI (equipamento de proteção individual), relacionado como o Risco assim como deverá estar completamente uniformizado;

e) A empresa deverá informar as obras executadas com a mesma e/ou similar características de nossa unidade;

Ø Especificar todas as informações técnicas (marca, referência, etc), sempre respeitando as especificações solicitadas;
Ø Conter preço unitário, eventuais outros custos (ex.: frete) e preço total;
Ø Possuir prazo de validade da proposta;
Ø Informar prazo para entrega do produto e/ou finalização do serviço;
Ø Citar o prazo para pagamento em dias corridos;

Abaixo seguem informações importantes referente ao processo em tela:

Ø Estarão desclassificadas as propostas que não atenderem as exigências acima citadas;
Ø Os preços propostos serão considerados completos e suficientes para o objeto desta tomada de preços, sendo desconsiderada qualquer reivindicação de pagamento adicional devido a erro ou má interpretação de parte do fornecedor;
Ø Os fornecedores que não enviarem proposta até o prazo estabelecido estarão, automaticamente, desclassificados do processo de cotação;
Ø Será declarado vencedor o fornecedor que apresentar a proposta de acordo com as especificações solicitadas, com o preço de mercado e ofertar o menor preço unitário;
Ø As propostas enviadas deverão estar em documento timbrado com a devida assinatura do representante da empresa.

ENCERRADO

Termo de Referência 42/2019

O Hospital Estadual da Criança, através do Instituto D'Or de Saúde Pública (CNPJ 08.850.962/0002-22), torna público aos interessados que constam neste correio eletrônico, o processo de cotação para formação de registro de preço referente à aquisição dos materiais / serviços conforme disposto abaixo:
A proposta comercial a ser enviada deverá, obrigatoriamente, cumprir as seguintes exigências:
Segue abaixo os serviços a serem cotados:

ESCOPO PARA MANUTENÇÃO DO SISTEMA DE DETECÇÃO E ALARME DE INCÊNDIO.
Objetivo:
Serviço solicitado:
A nossa unidade Hospital da Criança necessita de **MANUTENÇÃO PREVENTIVA** em nosso sistema de detecção e alarme de incêndio.
1 – As empresas participantes devem:

u) Agendar visita técnica em nossa unidade hospitalar;

v) Verificar junto ao local a real situação existente do sistema instalado e em operação;

w) Verificar tecnicamente todo o sistema de DETECÇÃO E ALARME de incêndio assim como:

a. Teste dos acionadores manuais existentes;
b. Teste todos os detectores de incêndio existente;
c. Teste o painel de controle do sistema existe;
d. Emitir LAUDO TÉCNICO com ART junto ao CREA/RJ;

x) Caso haja necessidade de substituição de qualquer peça a empresa deverá informar junto a proposta os valores incluindo os devidos materiais necessários para execução dos serviços;

y) Somente profissionais habilitados e qualificados poderão executar o serviço de manutenção;

z) A Empresa deverá informar o cronograma necessário de manutenção visando manter o sistema devidamente seguro em caso de emergência;

aa) No caso dos equipamentos a serem substituídos por novos, seu transporte até o local de substituição será de total responsabilidade da empresa contratada.

bb) Todas as ferramentas, escadas certificadas, andaimes e içamento será de total responsabilidade da Empresa contratada;

cc) A Empresa contratada não poderá interferir nas operações da unidade hospitalar, caso haja esta necessidade, deverá negociar com a gerencia de cada setor;

dd) Os serviços só poderão ser iniciados após a liberação pelo setor de Segurança do Trabalho ou seja PT (permissão para trabalho), emitida pelo SESMT;

ee) Qualquer tipo de obra civil será de responsabilidade da empresa contratante, inclua a esta fase também a pintura que for necessária; *(caso haja)*

ff) A Empresa deverá ser responsável por todos os serviços de manutenção e testes do sistema;

gg) O sistema deverá ser testado antes de sua liberação para operação;

hh) A empresa contratada deverá atender dos os requisitos das Normas Trabalhistas;

ENCERRADO

ii) Todos os trabalhadores deverão portar crachá de identificação da Empresa;

jj) A Empresa contratada deverá atender os requisitos das Normas relacionada com o sistema de DETECÇÃO E ALARME de incêndio;

kk) A mão de obra deverá ser habilitada e qualificada para execução das manutenções;

ll) A Empresa contratada deverá apresentar ART *(anotação de responsabilidade técnica),* junto ao CREA/RJ do responsável pela manutenção do sistema;

mm) Os demais não previsto neste escopo deverá ser apresentado e discutidos com a Gerencia de manutenção em conjunto com o setor de Segurança do Trabalho do Hospital;

nn) Todos os resíduos gerados no processo de manutenção são de responsabilidade da empresa contratada assim como deverá manter os locais de trabalho sem limpo após a execução dos serviços;

OBS:
A Empresa deverá apresentar antes do início das obras os seguintes documentos:

f) PCMSO de todos os seus trabalhadores que irão executar a obra;

g) Apresentar APR (analise preliminar de risco), relacionada com todas as atividades a serem executada sub sua responsabilidade, o SESMT do Hospital poderá auxiliar caso seja necessário;

h) Para os eletricistas deverá apresentar o certificado de treinamento da NR-10 dentro do prazo de validade;

i) Todos os trabalhadores que prestaram serviço em nossa unidade devem utilizar os devidos EPI (equipamento de proteção individual), relacionado como o Risco assim como deverá estar completamente uniformizado;

j) A empresa deverá informar as obras executadas com a mesma e/ou similar características de nossa unidade;

Ø Especificar todas as informações técnicas (marca, referência, etc), sempre respeitando as especificações solicitadas;
Ø Conter preço unitário, eventuais outros custos (ex.: frete) e preço total;
Ø Possuir prazo de validade da proposta;
Ø Informar prazo para entrega do produto e/ou finalização do serviço;
Ø Citar o prazo para pagamento em dias corridos;

Abaixo seguem informações importantes referente ao processo em tela:

Ø Estarão desclassificadas as propostas que não atenderem as exigências acima citadas;
Ø Os preços propostos serão considerados completos e suficientes para o objeto desta tomada de preços, sendo desconsiderada qualquer reivindicação de pagamento adicional devido a erro ou má interpretação de parte do fornecedor;
Ø Os fornecedores que não enviarem proposta até o prazo estabelecido estarão, automaticamente, desclassificados do processo de cotação;
Ø Será declarado vencedor o fornecedor que apresentar a proposta de acordo com as especificações solicitadas, com o preço de mercado e ofertar o menor preço unitário;
Ø As propostas enviadas deverão estar em documento timbrado com a devida assinatura do representante da empresa.

ENCERRADO

Rua das Tulipas, 209
CEP 21330-400
Vila Valqueire, Rio de Janeiro

ENCERRADO

Termo de Referência 39/2019

O Hospital Estadual da Criança, através do Instituto D'Or de Saúde Pública (CNPJ 08.850.962/0002-22), torna público aos interessados que constam neste correio eletrônico, o processo de cotação para formação de registro de preço referente à aquisição dos materiais / serviços conforme disposto abaixo:
A proposta comercial a ser enviada deverá, obrigatoriamente, cumprir as seguintes exigências:
Segue abaixo os serviços a serem cotados:

- SERVIÇO DE CERTIFICAÇÃO DIGITAL CAIXA – A3

- Serviço para certificação digital caixa – A3
- Visita ao HEC para realizar o serviço.

Abaixo seguem informações importantes referente ao processo em tela:

Ø Estarão desclassificadas as propostas que não atenderem as exigências acima citadas;
Ø Os preços propostos serão considerados completos e suficientes para o objeto desta tomada de preços, sendo desconsiderada qualquer reivindicação de pagamento adicional devido a erro ou má interpretação de parte do fornecedor;
Ø Os fornecedores que não enviarem proposta até o prazo estabelecido estarão, automaticamente, desclassificados do processo de cotação;
Ø Será declarado vencedor o fornecedor que apresentar a proposta de acordo com as especificações solicitadas, com o preço de mercado e ofertar o menor preço unitário;
Ø As propostas enviadas deverão estar em documento timbrado com a devida assinatura do representante da empresa.

Rua das Tulipas, 209
CEP 21330-400
Vila Valqueire, Rio de Janeiro

ENCERRADO

Termo de Referência 41/2019

O Hospital Estadual da Criança, através do Instituto D'Or de Saúde Pública (CNPJ 08.850.962/0002-22), torna público aos interessados que constam neste correio eletrônico, o processo de cotação para formação de registro de preço referente à aquisição dos materiais / serviços conforme disposto abaixo:
A proposta comercial a ser enviada deverá, obrigatoriamente, cumprir as seguintes exigências:
Segue abaixo os serviços a serem cotados:

- SERVIÇO DE REMANEJAMENTO DO CABEAMENTO DE TELEFONIA

- Remanejar cabos de telefonia localizados no telhado.
- Lembrando que os cabos devem ficar protegidos do tempo em duto próprio.

Abaixo seguem informações importantes referente ao processo em tela:

Ø Estarão desclassificadas as propostas que não atenderem as exigências acima citadas;
Ø Os preços propostos serão considerados completos e suficientes para o objeto desta tomada de preços, sendo desconsiderada qualquer reivindicação de pagamento adicional devido a erro ou má interpretação de parte do fornecedor;
Ø Os fornecedores que não enviarem proposta até o prazo estabelecido estarão, automaticamente, desclassificados do processo de cotação;
Ø Será declarado vencedor o fornecedor que apresentar a proposta de acordo com as especificações solicitadas, com o preço de mercado e ofertar o menor preço unitário;
Ø As propostas enviadas deverão estar em documento timbrado com a devida assinatura do representante da empresa.

Rua das Tulipas, 209
CEP 21330-400
Vila Valqueire, Rio de Janeiro

ENCERRADO

Termo de Referência 38/2019

O Hospital Estadual da Criança, através do Instituto D'Or de Saúde Pública (CNPJ 08.850.962/0002-22), torna público aos interessados que constam neste correio eletrônico, o processo de cotação para formação de registro de preço referente à aquisição dos materiais / serviços conforme disposto abaixo:
A proposta comercial a ser enviada deverá, obrigatoriamente, cumprir as seguintes exigências:
Segue abaixo os serviços a serem cotados:

- SERVIÇO PARA PINTURA DE TUBULAÇÃO E MELHORIAS EM SUPORTES DE TUBULAÇÕES PARA GASES MEDICINAIS.

- serviço de pintura de 40m de tubulações de gases medicinais
- melhorias na suportação destas redes

Abaixo seguem informações importantes referente ao processo em tela:

Ø Estarão desclassificadas as propostas que não atenderem as exigências acima citadas;
Ø Os preços propostos serão considerados completos e suficientes para o objeto desta tomada de preços, sendo desconsiderada qualquer reivindicação de pagamento adicional devido a erro ou má interpretação de parte do fornecedor;
Ø Os fornecedores que não enviarem proposta até o prazo estabelecido estarão, automaticamente, desclassificados do processo de cotação;
Ø Será declarado vencedor o fornecedor que apresentar a proposta de acordo com as especificações solicitadas, com o preço de mercado e ofertar o menor preço unitário;
Ø As propostas enviadas deverão estar em documento timbrado com a devida assinatura do representante da empresa.

Rua das Tulipas, 209
CEP 21330-400
Vila Valqueire, Rio de Janeiro

ENCERRADO

Termo de Referência 33/2019

O Hospital Estadual da Criança, através do Instituto D'Or de Saúde Pública (CNPJ 08.850.962/0002-22), torna público aos interessados que constam neste correio eletrônico, o processo de cotação para formação de registro de preço referente à aquisição dos materiais / serviços conforme disposto abaixo:

A proposta comercial a ser enviada deverá, obrigatoriamente, cumprir as seguintes exigências: Segue abaixo os serviços a serem cotados:

Adequação ao sistema Boiler e aquecedores de acordo com NR13

- ☐ Instalação de chaminé com chapéu nos 4 aquecedores
- ☐ Melhoria de ventilação na sala de maquinas
- ☐ Instalação de Exaustor apropriados para gases
- ☐ Proteção de tubulação do boiler

Ø Especificar todas as informações técnicas (marca, referência, etc), sempre respeitando as especificações solicitadas;

Ø Conter preço unitário, eventuais outros custos (ex.: frete) e preço total; Ø Possuir prazo de validade da proposta;

Ø Informar prazo para entrega do produto e/ou finalização do serviço;

Ø Citar o prazo para pagamento em dias corridos;

Abaixo seguem informações importantes referente ao processo em tela:

Ø Estarão desclassificadas as propostas que não atenderem as exigências acima citadas;

Ø Os preços propostos serão considerados completos e suficientes para o objeto desta tomada de preços, sendo desconsiderada qualquer reivindicação de pagamento adicional devido a erro ou má interpretação de parte do fornecedor;

Ø Os fornecedores que não enviarem proposta até o prazo estabelecido estarão, automaticamente, desclassificados do processo de cotação;

Ø Será declarado vencedor o fornecedor que apresentar a proposta de acordo com as especificações solicitadas, com o preço de mercado e ofertar o menor preço unitário;

Ø As propostas enviadas deverão estar em documento timbrado com a devida assinatura do representante da empresa.

ENCERRADO

Termo de Referência 36/2019

O Hospital Estadual da Criança, através do Instituto D'Or de Saúde Pública (CNPJ 08.850.962/0002-22), torna público aos interessados que constam neste correio eletrônico, o processo de cotação para formação de registro de preço referente à aquisição dos materiais / serviços conforme disposto abaixo:
A proposta comercial a ser enviada deverá, obrigatoriamente, cumprir as seguintes exigências:
Segue abaixo os serviços a serem cotados:

SERVIÇO DE REPARO DAS PERSIANAS DO HEC
CHECK LIST DAS PERSIANAS:

APTO.	DESCRIÇÃO
502	laterial um pouco danificada
505	Uma persiana Faltando a proteção do rolo
513	quebrada (não sobe)
602	solicitado retirada da persiana
606	persiana da porta travada e da janela sem corda
608	porta boa janela corda solta
610	Agarrando
614	travando
701	Não tem
705	porta está começando rasgar na ponta
706	janela está boa -porta sem cordinha
713	sem cordinha

ENCERRADO

Abaixo seguem informações importantes referente ao processo em tela:

Ø Estarão desclassificadas as propostas que não atenderem as exigências acima citadas;
Ø Os preços propostos serão considerados completos e suficientes para o objeto desta tomada de preços, sendo desconsiderada qualquer reivindicação de pagamento adicional devido a erro ou má interpretação de parte do fornecedor;
Ø Os fornecedores que não enviarem proposta até o prazo estabelecido estarão, automaticamente, desclassificados do processo de cotação;
Ø Será declarado vencedor o fornecedor que apresentar a proposta de acordo com as especificações solicitadas, com o preço de mercado e ofertar o menor preço unitário;
Ø As propostas enviadas deverão estar em documento timbrado com a devida assinatura do representante da empresa.

Vila Valqueire, Rio de Janeiro

Termo de Referência 45/2019

O Hospital Estadual da Criança, através do Instituto D'Or de Saúde Pública (CNPJ 08.850.962/0002-22), torna público aos interessados que constam neste correio eletrônico, o processo de cotação para formação de registro de preço referente à aquisição dos materiais / serviços conforme disposto abaixo:
A proposta comercial a ser enviada deverá, obrigatoriamente, cumprir as seguintes exigências:
Segue abaixo os serviços a serem cotados:

REMANEJAMENTO DO CABEAMENTO DE TELEFONIA PARA PROTEÇÃO CONTRA O TEMPO

- ✓ Instalação de infraestrutura sob telhado e áreas internas;
- ✓ Instalação de 3 caixas 30x30 sobrepor;
- ✓ Instalação de 5 caixas 10x15 sobrepor;
- ✓ Instalação de 50 braçadeiras tipo U.

Ø Especificar todas as informações técnicas (marca, referência, etc), sempre respeitando as especificações solicitadas;
Ø Conter preço unitário, eventuais outros custos (ex.: frete) e preço total;
Ø Possuir prazo de validade da proposta;
Ø Informar prazo para entrega do produto e/ou finalização do serviço;
Ø Citar o prazo para pagamento em dias corridos;

Abaixo seguem informações importantes referente ao processo em tela:

Ø Estarão desclassificadas as propostas que não atenderem as exigências acima citadas;
Ø Os preços propostos serão considerados completos e suficientes para o objeto desta tomada de preços, sendo desconsiderada qualquer reivindicação de pagamento adicional devido a erro ou má interpretação de parte do fornecedor;
Ø Os fornecedores que não enviarem proposta até o prazo estabelecido estarão, automaticamente, desclassificados do processo de cotação;
Ø Será declarado vencedor o fornecedor que apresentar a proposta de acordo com as especificações solicitadas, com o preço de mercado e ofertar o menor preço unitário;
Ø As propostas enviadas deverão estar em documento timbrado com a devida assinatura do representante da empresa.

Rua das Tulipas, 209
CEP 21330-400
Vila Valqueire, Rio de Janeiro

ENCERRADO

Termo de Referência 47/2019

O Hospital Estadual da Criança, através do Instituto D'Or de Saúde Pública (CNPJ 08.850.962/0002-22), torna público aos interessados que constam neste correio eletrônico, o processo de cotação para formação de registro de preço referente à aquisição dos materiais / serviços conforme disposto abaixo:
A proposta comercial a ser enviada deverá, obrigatoriamente, cumprir as seguintes exigências:
Segue abaixo os serviços a serem cotados:

CONSERTO DE REFRIGERADOR HORIZONTAL

- ✓ Avaliação do Refrigerador horizontal modelo RHC – 1500 / Fabricante: Cozil (N° de série: 170901010021 – 220v;
- ✓ Limpeza técnica do sistema, troca do filtro, válvula e nova carga de gás.

Ø Especificar todas as informações técnicas (marca, referência, etc), sempre respeitando as especificações solicitadas;
Ø Conter preço unitário, eventuais outros custos (ex.: frete) e preço total;
Ø Possuir prazo de validade da proposta;
Ø Informar prazo para entrega do produto e/ou finalização do serviço;
Ø Citar o prazo para pagamento em dias corridos;

Abaixo seguem informações importantes referente ao processo em tela:

Ø Estarão desclassificadas as propostas que não atenderem as exigências acima citadas;
Ø Os preços propostos serão considerados completos e suficientes para o objeto desta tomada de preços, sendo desconsiderada qualquer reivindicação de pagamento adicional devido a erro ou má interpretação de parte do fornecedor;
Ø Os fornecedores que não enviarem proposta até o prazo estabelecido estarão, automaticamente, desclassificados do processo de cotação;
Ø Será declarado vencedor o fornecedor que apresentar a proposta de acordo com as especificações solicitadas, com o preço de mercado e ofertar o menor preço unitário;
Ø As propostas enviadas deverão estar em documento timbrado com a devida assinatura do representante da empresa.

Rua das Tulipas, 209
CEP 21330-400
Vila Valqueire, Rio de Janeiro

ENCERRADO

Termo de Referência 48/2019

O Hospital Estadual da Criança, através do Instituto D'Or de Saúde Pública (CNPJ 08.850.962/0002-22), torna público aos interessados que constam neste correio eletrônico, o processo de cotação para formação de registro de preço referente à aquisição dos materiais / serviços conforme disposto abaixo:
A proposta comercial a ser enviada deverá, obrigatoriamente, cumprir as seguintes exigências:
Segue abaixo os serviços a serem cotados:

CONSERTO DE EQUIPAMENTO PASSTROUGHT

- ✓ Avaliação de Passtrought da marca Cozil – Modelo: PAVC-700 - 220V (Nº de série: 170803010287);
- ✓ Manutenção da parte elétrica com reparo no circuito elétrico e substituição de dois micro-motores.

Ø Especificar todas as informações técnicas (marca, referência, etc), sempre respeitando as especificações solicitadas;
Ø Conter preço unitário, eventuais outros custos (ex.: frete) e preço total;
Ø Possuir prazo de validade da proposta;
Ø Informar prazo para entrega do produto e/ou finalização do serviço;
Ø Citar o prazo para pagamento em dias corridos;

Abaixo seguem informações importantes referente ao processo em tela:

Ø Estarão desclassificadas as propostas que não atenderem as exigências acima citadas;
Ø Os preços propostos serão considerados completos e suficientes para o objeto desta tomada de preços, sendo desconsiderada qualquer reivindicação de pagamento adicional devido a erro ou má interpretação de parte do fornecedor;
Ø Os fornecedores que não enviarem proposta até o prazo estabelecido estarão, automaticamente, desclassificados do processo de cotação;
Ø Será declarado vencedor o fornecedor que apresentar a proposta de acordo com as especificações solicitadas, com o preço de mercado e ofertar o menor preço unitário;
Ø As propostas enviadas deverão estar em documento timbrado com a devida assinatura do representante da empresa.

Rua das Tulipas, 209
CEP 21330-400
Vila Valqueire, Rio de Janeiro

ENCERRADO

Termo de Referência 32/2019

O Hospital Estadual da Criança, através do Instituto D'Or de Saúde Pública (CNPJ 08.850.962/0002-22), torna público aos interessados que constam neste correio eletrônico, o processo de cotação para formação de registro de preço referente à aquisição dos materiais / serviços conforme disposto abaixo:
A proposta comercial a ser enviada deverá, obrigatoriamente, cumprir as seguintes exigências:
Segue abaixo os serviços a serem cotados:

SERVIÇO DE MANUTENÇÃO DAS BALANÇAS:

- BL3200H – MARTE – Ns° D469610876
- MAX DST 6-C/D – TRIUNFO – Ns° 353/13
- MAX DST 6-C/D – TRIUNFO – Ns° 487/14
- MP2 – BALMAK – Ns° 1326

Abaixo seguem informações importantes referente ao processo em tela:

Ø Estarão desclassificadas as propostas que não atenderem as exigências acima citadas;
Ø Os preços propostos serão considerados completos e suficientes para o objeto desta tomada de preços, sendo desconsiderada qualquer reivindicação de pagamento adicional devido a erro ou má interpretação de parte do fornecedor;
Ø Os fornecedores que não enviarem proposta até o prazo estabelecido estarão, automaticamente, desclassificados do processo de cotação;
Ø Será declarado vencedor o fornecedor que apresentar a proposta de acordo com as especificações solicitadas, com o preço de mercado e ofertar o menor preço unitário;
Ø As propostas enviadas deverão estar em documento timbrado com a devida assinatura do representante da empresa.

Rua das Tulipas, 209
CEP 21330-400
Vila Valqueire, Rio de Janeiro

ENCERRADO

Termo de Referência 37/2019

O Hospital Estadual da Criança, através do Instituto D'Or de Saúde Pública (CNPJ 08.850.962/0002-22), torna público aos interessados que constam neste correio eletrônico, o processo de cotação para formação de registro de preço referente à aquisição dos materiais / serviços conforme disposto abaixo:
A proposta comercial a ser enviada deverá, obrigatoriamente, cumprir as seguintes exigências:
Segue abaixo os serviços a serem cotados:

- SERVIÇO PARA REPARO DE ÓTICA KARL STORZ – 27017 AA – HOPKINS

- Reparo de ótica karl storz – 27017 AA – Hopkins
- Ótica com visão obstruída, impossibilitando o uso.

Abaixo seguem informações importantes referente ao processo em tela:

Ø Estarão desclassificadas as propostas que não atenderem as exigências acima citadas;
Ø Os preços propostos serão considerados completos e suficientes para o objeto desta tomada de preços, sendo desconsiderada qualquer reivindicação de pagamento adicional devido a erro ou má interpretação de parte do fornecedor;
Ø Os fornecedores que não enviarem proposta até o prazo estabelecido estarão, automaticamente, desclassificados do processo de cotação;
Ø Será declarado vencedor o fornecedor que apresentar a proposta de acordo com as especificações solicitadas, com o preço de mercado e ofertar o menor preço unitário;
Ø As propostas enviadas deverão estar em documento timbrado com a devida assinatura do representante da empresa.

Rua das Tulipas, 209
CEP 21330-400
Vila Valqueire, Rio de Janeiro

ENCERRADO

Termo de Referência 52/2019

O Hospital Estadual da Criança, através do Instituto D'Or de Saúde Pública (CNPJ 08.850.962/0002-22), torna público aos interessados que constam neste correio eletrônico, o processo de cotação para formação de registro de preço referente à aquisição dos materiais / serviços conforme disposto abaixo:
A proposta comercial a ser enviada deverá, obrigatoriamente, cumprir as seguintes exigências:
Segue abaixo os serviços a serem cotados:

REFORMA DE POLTRONAS "CADEIRA DO PAPAI"

- ✓ Cadeira do papai para UTI Pediátrica – Quant.: 5 unidades
- ✓ Cadeira do papai para Quarto – Quant.: 1 unidade
- ✓ (Cadeiras rasgadas precisando de costura)
- ✓ Seguem abaixo algumas fotos das poltronas

ENCERRADO

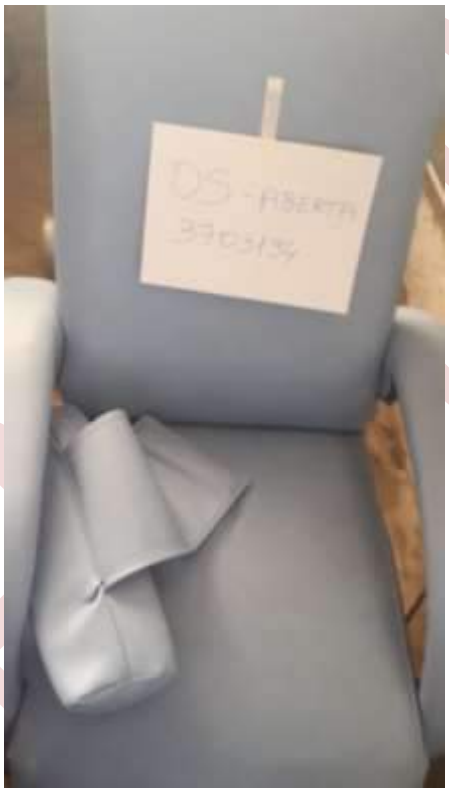

ENCERRADO

Ø Especificar todas as informações técnicas (marca, referência, etc), sempre respeitando as especificações solicitadas;
Ø Conter preço unitário, eventuais outros custos (ex.: frete) e preço total;
Ø Possuir prazo de validade da proposta;
Ø Informar prazo para entrega do produto e/ou finalização do serviço;
Ø Citar o prazo para pagamento em dias corridos;

Abaixo seguem informações importantes referente ao processo em tela:

Ø Estarão desclassificadas as propostas que não atenderem as exigências acima citadas;
Ø Os preços propostos serão considerados completos e suficientes para o objeto desta tomada de preços, sendo desconsiderada qualquer reivindicação de pagamento adicional devido a erro ou má interpretação de parte do fornecedor;
Ø Os fornecedores que não enviarem proposta até o prazo estabelecido estarão, automaticamente, desclassificados do processo de cotação;
Ø Será declarado vencedor o fornecedor que apresentar a proposta de acordo com as especificações solicitadas, com o preço de mercado e ofertar o menor preço unitário;
Ø As propostas enviadas deverão estar em documento timbrado com a devida assinatura do representante da empresa.

Rua das Tulipas, 209
CEP 21330-400
Vila Valqueire, Rio de Janeiro

ENCERRADO

Termo de Referência 44/2019

O Hospital Estadual da Criança, através do Instituto D'Or de Saúde Pública (CNPJ 08.850.962/0002-22), torna público aos interessados que constam neste correio eletrônico, o processo de cotação para formação de registro de preço referente à aquisição dos materiais / serviços conforme disposto abaixo:
A proposta comercial a ser enviada deverá, obrigatoriamente, cumprir as seguintes exigências:
Segue abaixo os serviços a serem cotados:

ESCOPO PARA FORNECIMENTO E INSTALAÇÃO DO PUNHO DE ACIONAMENTO E BRAÇO ARTICULADO NO TRAFO 01

- ✓ Manobra para desligamento do Hospital, ficando o mesmo alimentado pelo Grupo gerador, não será necessário pedido de desligamento da concessionária;
- ✓ Período: final de semana com previsão de 6 horas de serviço (a ser combinado);
- ✓ Instalação de 01 punho de acionamento RA-1, fabricante: Beghim;
- ✓ Instalação de 01 braços articulados para seccionadora;

Ø Especificar todas as informações técnicas (marca, referência, etc), sempre respeitando as especificações solicitadas;
Ø Conter preço unitário, eventuais outros custos (ex.: frete) e preço total;
Ø Possuir prazo de validade da proposta;
Ø Informar prazo para entrega do produto e/ou finalização do serviço;
Ø Citar o prazo para pagamento em dias corridos;

Abaixo seguem informações importantes referente ao processo em tela:

Ø Estarão desclassificadas as propostas que não atenderem as exigências acima citadas;
Ø Os preços propostos serão considerados completos e suficientes para o objeto desta tomada de preços, sendo desconsiderada qualquer reivindicação de pagamento adicional devido a erro ou má interpretação de parte do fornecedor;
Ø Os fornecedores que não enviarem proposta até o prazo estabelecido estarão, automaticamente, desclassificados do processo de cotação;
Ø Será declarado vencedor o fornecedor que apresentar a proposta de acordo com as especificações solicitadas, com o preço de mercado e ofertar o menor preço unitário;
Ø As propostas enviadas deverão estar em documento timbrado com a devida assinatura do representante da empresa.

Rua das Tulipas, 209
CEP 21330-400
Vila Valqueire, Rio de Janeiro

ENCERRADO

Termo de Referência 49/2019

O Hospital Estadual da Criança, através do Instituto D'Or de Saúde Pública (CNPJ 08.850.962/0002-22), torna público aos interessados que constam neste correio eletrônico, o processo de cotação para formação de registro de preço referente à aquisição dos materiais / serviços conforme disposto abaixo:
A proposta comercial a ser enviada deverá, obrigatoriamente, cumprir as seguintes exigências:
Segue abaixo os serviços a serem cotados:

SUBSTITUIÇÃO DO PISO DA CME

1. - OBJETIVO DA CONCORRÊNCIA..... fl. 03
2. - EMBASAMENTO TECNICO ..... fl. 03
3. - ESCOPOBÁSICO DE FORNECIMENTO..... fl. 04
4. - RESPONSABILIDA DA CONTRATADA..... fl. 04
5. - ESCOPO DE SERVIÇO ..... fl. 05
6. - ÁREAS DO SERVIÇO..... fl. 05
7. - IMAGENS DAS ÁREAS ..... fl. 06 a 11
8. - PROJETO - PLANTA BAIXA..... fl.12 a 14
9. - CONDIÇÕES COMERCIAIS..... fl. 15
9.1 - PREÇOS E QUANTITATIVOS…..... fl. 15
9.2 - CONDIÇÃO DE PAGAMENTO ..... fl. 15
9.3 - CRONOGRAMA DE EXECUÇÃO..... fl. 15
9.4 - APRESENTAÇÃO DA PROPOSTA..... fl. 15
10 - OBSERVAÇÕES GERAIS fl.16

ENCERRADO

1. Objeto da Concorrência

A presente concorrência tem por objetivo e a elaboração de projeto e adequação e substituição do piso do CME – 3° andar.

2. Embasamento Técnico

Todos os serviços deste documento, devem seguir as definições Técnicas e de Segurança atendendo a todas as normatizações e regulamentações atinentes às seguintes matérias:

• Resolução – RDC nº 50, de 21 de fevereiro de 2002– ANVISA	• Diretrizes da Rede D'Or e Corpo de Engenharia de Infraestrutura
• Diretrizes do Programa de Qualidade e Acreditação Hospitalar Aplicáveis à unidade da Rede D'Or	•
•	•
•	•
•	•

ENCERRADO

3 - Escopo Básico de Fornecimento

Legenda: F = Fornecimento e **I = I**nstalação

	REDE D'OR	CONTRATADA
Projeto Preliminar.	-	F
Projeto Básico.	-	F
Projeto Executivo.	-	F
Emissão de ART de Projeto	-	F
Execução do Projeto	-	F
Emissão de ART de Execução	-	F

4 - Responsabilidades da Contratada

- Atender rigorosamente todas as Normas Técnicas descritas no início da DS.
- A contratada deverá ter habilitação/ certificação para projeto e instalação das NBR's;
- Levantamento dos dados necessários para elaboração do projeto;
- Mínimo de 03 visitas técnicas no local;
- Mínimo de 02 Revisões;
- Envio de Projeto Básico para comentários e aprovação;
- As built do projeto;
- Emissão de ART de projeto;
- A contratada não poderá interferir nas operações do hospital, caso haja, necessidade deverá solicitar a diretória deste por meio da manutenção;
- A contratada deverá ser responsável por todos os materiais pertinentes a operação do sistema;
- Entrega da obra está condicionada ao comissionamento em conjunto com a manutenção predial;
- A contratada poderá fornecer os equipamentos mediante a autorização prévia por escrito da contratante;
- Emissão de ART de execução
- A contratada deverá apresentar antes do início das obras a seguinte documentação:

1) PMSO de todos os colaboradores que irão executar a obra;
2) APR (análise preliminar de risco), relacionada com todas as atividades a serem executadas sobe sua responsabilidade;
3) Todos os colaboradores deverão fazer o uso devido dos seus EPI's;
4) Os colaboradores deverão estar uniformizados e com crachás;

5 - Escopo de serviço

TRANSPORTES

- Retirada das mobiliário e equipamentos do setor para área destinada pelo responsável;
- Retirada de todo entulho e lixo para caçamba existente no térreo, locomoção pela escada ou elevador;

SERVIÇOS COMPLEMENTARES

- Isolamento dos equipamentos e material com plástico preto para proteger de poeira e possíveis danos;
- Retirada dos rodapés de cerâmica e argamassa de todas as salas;
- Retirada das cerâmicas danificas e camadas de argamassa;
- Fornecimento e substituição das cerâmicas danificadas para nivelamento do piso;

ENCERRADO

REVESTIMENTO PISO

- Aplicação de camada de nata de cimento e cola para nivelamento do piso;
- Fornecimento e instalação de revestimento vinilico em manta monolítica – Granit - ACE elevando 10cm da parede para compor o rodapé;

PINTURAS

- Isolamento do piso, portais e janelas com fita crepe;
- Retirada de espelhos de tomadas e interruptores e instalação após o termino;
- Emassamento das paredes com massa corrida PVA em possíveis rachaduras e defeitos inclusive lixamento;
- Emassamento dos Tetos com massa corrida PVA em possíveis rachaduras e defeitos inclusive lixamento;
- Repintura das paredes com tinta Metalatex sem cheiro Bianco sereno da Sherwin Williams,uma demão de fundo preparador e outra de acabamento;
- Repintura dos Tetos com tinta Metalatex sem cheiro Branco fosco da Sherwin Williams,uma demão de fundo preparador e outra de acabamento.

LIMPEZA GERAL DA OBRA

- Limpeza Permanente (Inclui toda área afetada pela obra, ou seja, circulação, elevadores, etc)

6- Áreas

Área Limpa - CME: 18,10 m²
Arsenal - CME: 11,70 m²
Área Suja - CME: 14,83 m²
Total: **44,63 m²**

7 - Imagens

- **CME ARSENAL**

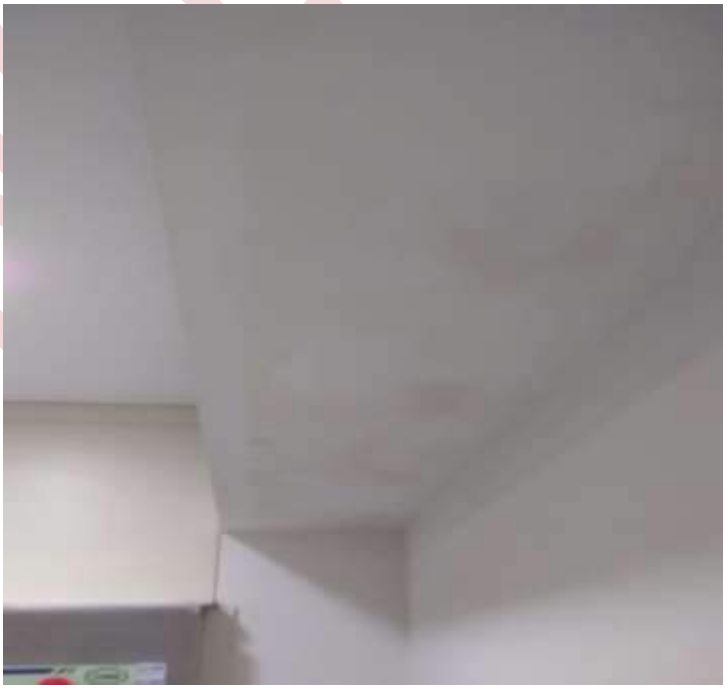

Parede com infiltração

ENCERRADO

Piso danificado

Parede manchada e com furos

ENCERRADO

Piso danificado

- **CME EXPURGO**

Parede danificada

ENCERRADO

Piso danificado

Teto machado e pontos de infiltração

ENCERRADO

Piso danificado

- **CME PREPARO**

Teto machado e pontos de infiltração

ENCERRADO

Piso danificado

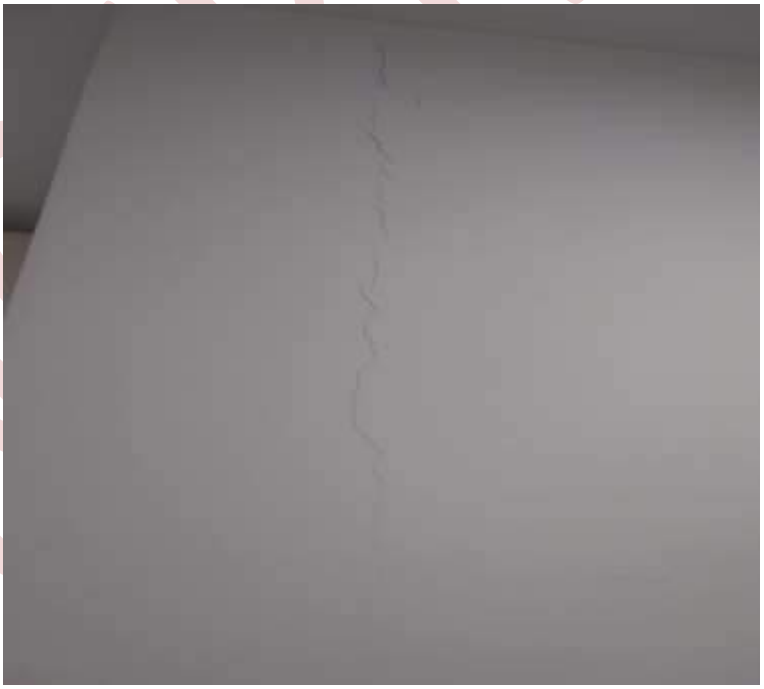

Parede com rachadura

ENCERRADO

Piso danificado

8 Projeto - Planta Baixa

- **CME ARSENAL**

ENCERRADO

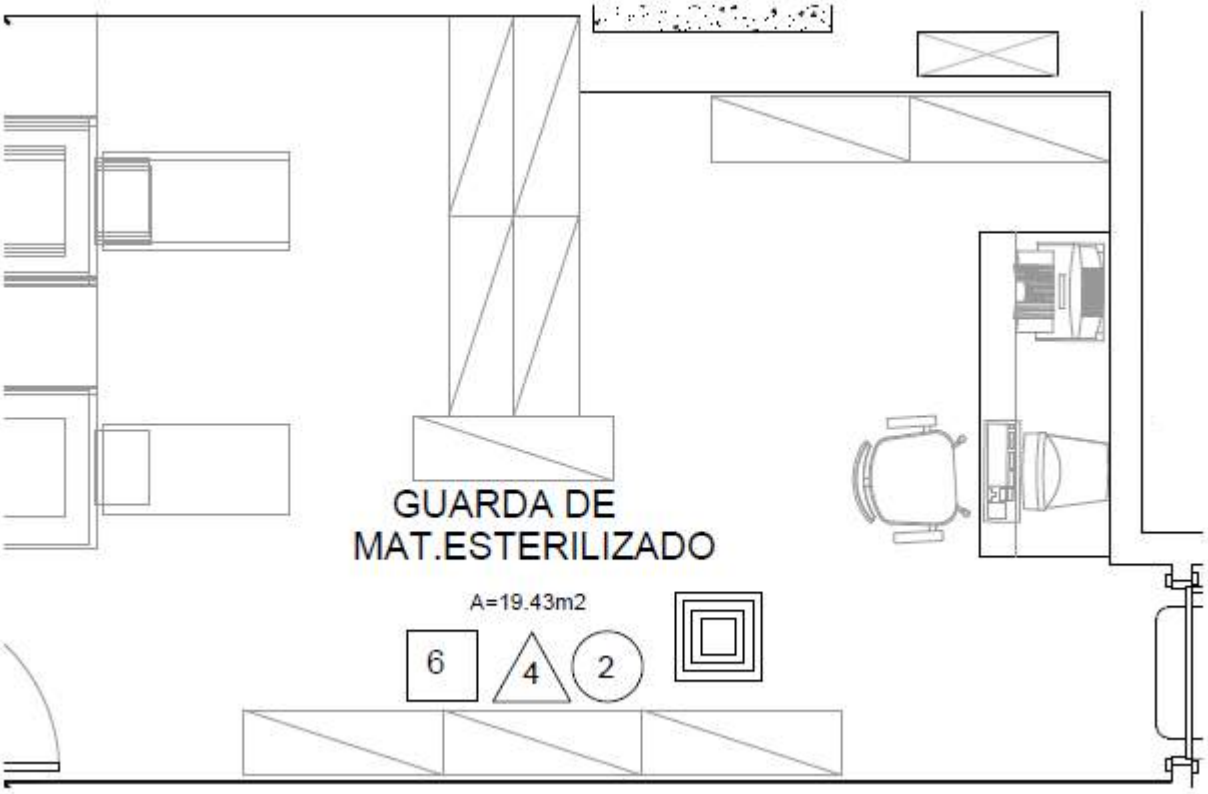

ENCERRADO

- **CME EXPURGO**

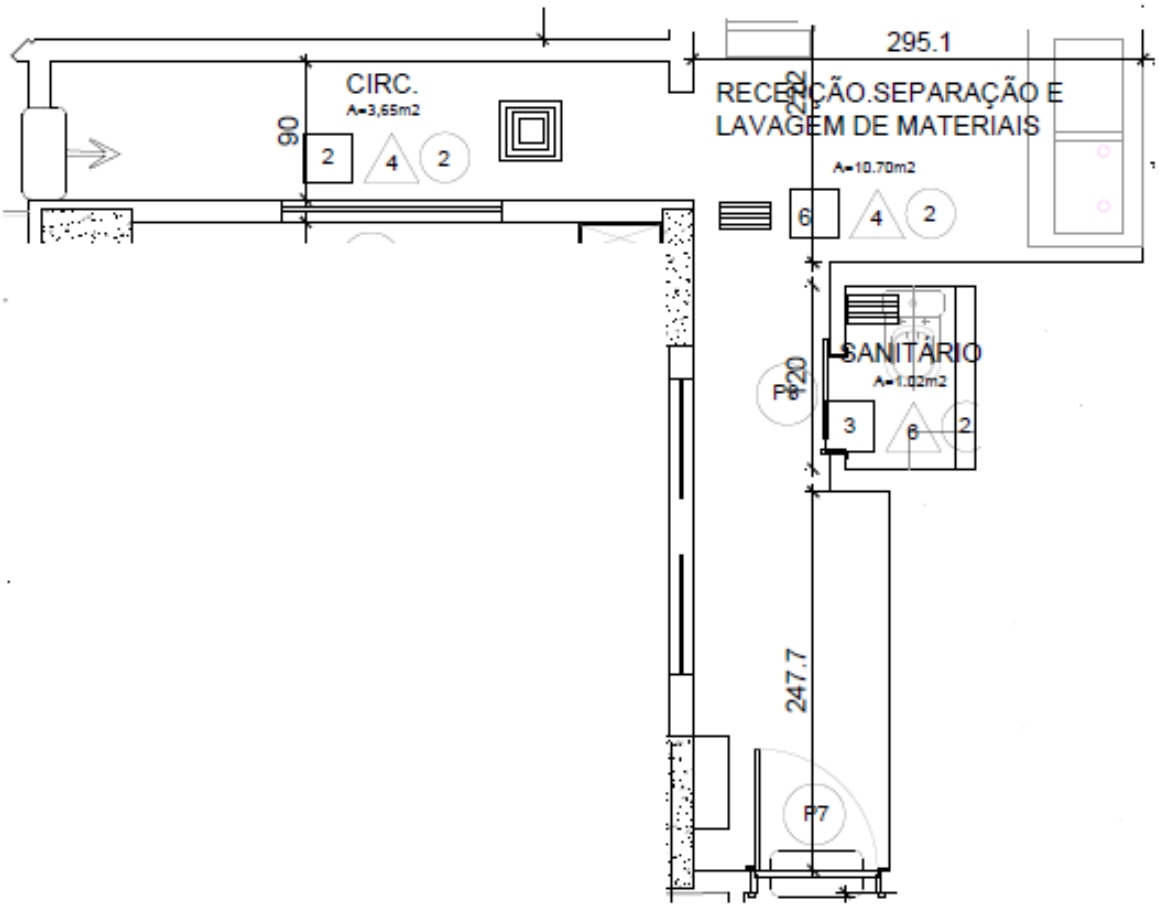
295.1
CIRC.
A=3,65m2
90
2
4
2
RECEPÇÃO.SEPARAÇÃO E
LAVAGEM DE MATERIAIS
A=10.70m2
6
4
2
SANITÁRIO
A=1.02m2
P8
3
6
2
247.7
P7

- **CME PREPARO**

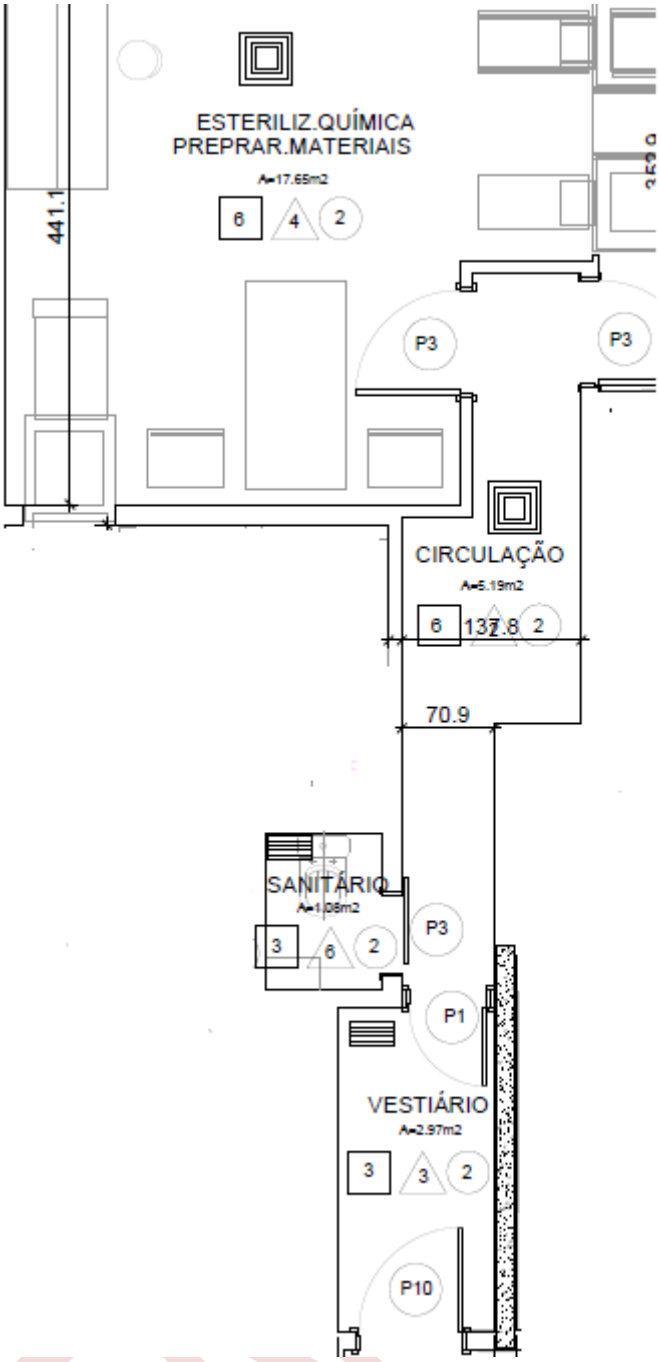

ENVIADO

9 - Condições Comerciais

No envio da proposta, deverão obrigatoriamente ser considerados:

9.1) Preços e Quantitativos

- Todos os impostos e encargos deverão estar incluídos no preço ofertado.

9.2) Condição de Pagamento

- Os pagamentos serão liberados em conformidade com medições de execução.
- O prazo de pagamento a combinar.
- Serão retidos 10% de cada medição a título de garantia dos serviços em execução, cuja liberação dar-se-á a 30 dias após o aceite definitivo dos serviços contratados.

9.3) Cronograma de Execução

- Prazo estimado para conclusão dos serviços: 10 dias a combinar
- Mobilização prevista: Imediato

9.4) Apresentação da Proposta

- A entrega da proposta, assim como os pedidos de esclarecimentos acerca deste processo deverão ser formalizados via e-mail.
- Eventuais discrepâncias entre o estabelecido neste Convite e o quanto considerado pela Proponente deverá ser explicitado em sua proposta;
- Vale ressaltar que o simples recebimento deste Convite ou sua resposta a ela não configura nenhuma obrigação do INSTITUTO DOR GESTÃO E SAÚDE PUBLICA, sendo este documento emitido única e exclusivamente para estabelecer as bases a serem consideradas para apresentação de uma proposta de fornecimento.
- Rogamos que eventuais itens omissos da planilha orçamentária sejam lançados em separado e acompanhados dos comentários pertinentes.
- As terceirizações de serviços deverão ser informadas previamente para a Contratante, e estarão sujeitas à aprovação (ou não) pela Contratante;
- Os subcontratados deverão também estar devidamente registrados em suas empresas;

ENCERRADO

10 - Observações Gerais:

1) As quantidades indicadas na planilha orçamentária são apenas orientativas; caberá à Proponente efetuar seus próprios levantamentos para indicar suas quantidades efetivas dos materiais e serviços constantes nos projetos executivos fornecidos.
2) Não poderá à Proponente pleitear acréscimo de quantidades decorrentes de levantamentos incorretos nesta etapa de licitação das obras;
3) Será adotado como critério de medição os quantitativos dos serviços efetivamente finalizados, ou seja, para os materiais e equipamentos objeto de medição devidamente aplicados;
4) Será obrigatório a todas as Proponentes efetuar vistoria à obra, previamente à apresentação das propostas, para o correto entendimento das condições locais de execução dos serviços; as vistorias deverão ser agendadas com antecedência.

Eng° Rafael Avellar
Coordenador de manutenção
Tel:(21) 3369-9660

Ø Especificar todas as informações técnicas (marca, referência, etc), sempre respeitando as especificações solicitadas;
Ø Conter preço unitário, eventuais outros custos (ex.: frete) e preço total;
Ø Possuir prazo de validade da proposta;
Ø Informar prazo para entrega do produto e/ou finalização do serviço;
Ø Citar o prazo para pagamento em dias corridos;

Abaixo seguem informações importantes referente ao processo em tela:

Ø Estarão desclassificadas as propostas que não atenderem as exigências acima citadas;
Ø Os preços propostos serão considerados completos e suficientes para o objeto desta tomada de preços, sendo desconsiderada qualquer reivindicação de pagamento adicional devido a erro ou má interpretação de parte do fornecedor;
Ø Os fornecedores que não enviarem proposta até o prazo estabelecido estarão, automaticamente, desclassificados do processo de cotação;
Ø Será declarado vencedor o fornecedor que apresentar a proposta de acordo com as especificações solicitadas, com o preço de mercado e ofertar o menor preço unitário;
Ø As propostas enviadas deverão estar em documento timbrado com a devida assinatura do representante da empresa.

Rua das Tulipas, 209
CEP 21330-400
Vila Valqueire, Rio de Janeiro

ENCERRADO

Termo de Referência 53/2019

O Hospital Estadual da Criança, através do Instituto D'Or de Saúde Pública (CNPJ 08.850.962/0002-22), torna público aos interessados que constam neste correio eletrônico, o processo de cotação para formação de registro de preço referente à aquisição dos materiais / serviços conforme disposto abaixo:
A proposta comercial a ser enviada deverá, obrigatoriamente, cumprir as seguintes exigências:
Segue abaixo os serviços a serem cotados:

REFORMO DE TETO COM ESTRUTURA PARA FORRO MODULAR EM GESSO ACARTONADADO E FORRO FIXO EM GESSO ACARTONADO (DRYWALL) COM PINTURA

- ✓ Teto 13,20 m² fixo com pintura;
- ✓ Teto 15,78 m² fixo com pintura;
- ✓ Teto 19,95 m² fixo com pintura;
- ✓ Teto 15,34 m² fixo com pintura;
- ✓ Teto 19,08 m² fixo com pintura;
- ✓ Estrutura com subestrutura para Modular.

Ø Especificar todas as informações técnicas (marca, referência, etc), sempre respeitando as especificações solicitadas;
Ø Conter preço unitário, eventuais outros custos (ex.: frete) e preço total;
Ø Possuir prazo de validade da proposta;
Ø Informar prazo para entrega do produto e/ou finalização do serviço;
Ø Citar o prazo para pagamento em dias corridos;

Abaixo seguem informações importantes referente ao processo em tela:

Ø Estarão desclassificadas as propostas que não atenderem as exigências acima citadas;
Ø Os preços propostos serão considerados completos e suficientes para o objeto desta tomada de preços, sendo desconsiderada qualquer reivindicação de pagamento adicional devido a erro ou má interpretação de parte do fornecedor;
Ø Os fornecedores que não enviarem proposta até o prazo estabelecido estarão, automaticamente, desclassificados do processo de cotação;
Ø Será declarado vencedor o fornecedor que apresentar a proposta de acordo com as especificações solicitadas, com o preço de mercado e ofertar o menor preço unitário;
Ø As propostas enviadas deverão estar em documento timbrado com a devida assinatura do representante da empresa.

Rua das Tulipas, 209
CEP 21330-400
Vila Valqueire, Rio de Janeiro

ENCERRADO

Termo de Referência 50/2019

O Hospital Estadual da Criança, através do Instituto D'Or de Saúde Pública (CNPJ 08.850.962/0002-22), torna público aos interessados que constam neste correio eletrônico, o processo de cotação para formação de registro de preço referente à aquisição dos materiais / serviços conforme disposto abaixo:
A proposta comercial a ser enviada deverá, obrigatoriamente, cumprir as seguintes exigências:
Segue abaixo os serviços a serem cotados:
REPARO E AFIAÇÃO INSTRUMENTAL

- ✓ Amolar Tesoura de Gesso – Quant.: 4 unidades;
- ✓ Ajustar e Tesoura Cirúrgica – Quant.: 45 unidades;
- ✓ Ajustar Porta agulha 16cm (Lang) – Quant.: 2 unidades;
- ✓ Ajustar Porta agulha 14cm (Lang) – Quant.: 1 unidade;
- ✓ Reparar Descolador Cob Médio (Lang) – Quant.: 1 unidade;
- ✓ Reparar Cizalha 18cm (Lang) – (faltando 1 parafuso) – Quant.: 1 unidade;
- ✓ Reparar Cizalha 18cm (Lang) – (Mola de pressão quebrada) – Quant.: 1 unidade.

Ø Especificar todas as informações técnicas (marca, referência, etc), sempre respeitando as especificações solicitadas;
Ø Conter preço unitário, eventuais outros custos (ex.: frete) e preço total;
Ø Possuir prazo de validade da proposta;
Ø Informar prazo para entrega do produto e/ou finalização do serviço;
Ø Citar o prazo para pagamento em dias corridos;

Abaixo seguem informações importantes referente ao processo em tela:

Ø Estarão desclassificadas as propostas que não atenderem as exigências acima citadas;
Ø Os preços propostos serão considerados completos e suficientes para o objeto desta tomada de preços, sendo desconsiderada qualquer reivindicação de pagamento adicional devido a erro ou má interpretação de parte do fornecedor;
Ø Os fornecedores que não enviarem proposta até o prazo estabelecido estarão, automaticamente, desclassificados do processo de cotação;
Ø Será declarado vencedor o fornecedor que apresentar a proposta de acordo com as especificações solicitadas, com o preço de mercado e ofertar o menor preço unitário;
Ø As propostas enviadas deverão estar em documento timbrado com a devida assinatura do representante da empresa.

Rua das Tulipas, 209
CEP 21330-400
Vila Valqueire, Rio de Janeiro

ENCERRADO

Termo de Referência 55/2019

O Hospital Estadual da Criança, através do Instituto D'Or de Saúde Pública (CNPJ 08.850.962/0002-22), torna público aos interessados que constam neste correio eletrônico, o processo de cotação para formação de registro de preço referente à aquisição dos materiais/serviços conforme disposto abaixo:

A proposta comercial a ser enviada deverá, obrigatoriamente, cumprir as seguintes exigências:

Segue abaixo os serviços a serem cotados:

LIMPEZA DOS DUTOS DO AR CONDICIONADO

iço de limpeza dos dutos de ar condicionado, planejamento de execução de Quinta a ingo.

iços executados no Exaustor e Rede de Dutos:

Abertura de Janela de visita.
Raspagem manual.
Aplicação de detergente neutro, através de jateamento de alta pressão.
Hidrojateamento.
A janela foi fechada e Vedada

peza de dutos de ar central:

citamos as seguintes recomendações para os serviços à serem executados:

peza de dutos de insuflamento
peza de dutos de retorno
pezas de grelhas e difusores
nagem e relatório com fotos dos serviços

ENCERRADO

Térreo	Data
Equipamento recepção principal	
2º Andar	**Data**
Laboratório	
Lactário	
3º Andar	**Data**
Sala CC 1,2,3,4	
Corredor centro cirurgico	
CME area limpa	
CME reparo	
RPA	
Corredor principal	
4º Andar	**Data**
UTI pediatrica Lado A	
UTI pediatrica Lado B	
Quarto de isolamento	
9º Andar	**Data**
UTI neo natal	
Subsolo	**Data**
Sala da Nutrição	
Sistema da Coifa (Noite Após as 22:00)	
Farmacia - Manipulação **08:00 horas**	

Ø Especificar todas as informações técnicas (marca, referência, etc), sempre respeitando as especificações solicitadas;
Ø Conter preço unitário, eventuais outros custos (ex.: frete) e preço total;
Ø Possuir prazo de validade da proposta;
Ø Informar prazo para entrega do produto e/ou finalização do serviço;
Ø Citar o prazo para pagamento em dias corridos;

Abaixo seguem informações importantes referente ao processo em tela:

Ø Estarão desclassificadas as propostas que não atenderem as exigências acima citadas;
Ø Os preços propostos serão considerados completos e suficientes para o objeto desta tomada de preços, sendo desconsiderada qualquer reivindicação de pagamento adicional devido a erro ou má interpretação de parte do fornecedor;
Ø Os fornecedores que não enviarem proposta até o prazo estabelecido estarão, automaticamente, desclassificados do processo de cotação;
Ø Será declarado vencedor o fornecedor que apresentar a proposta de acordo com as especificações solicitadas, com o preço de mercado e ofertar o menor preço unitário;
Ø As propostas enviadas deverão estar em documento timbrado com a devida assinatura do representante da empresa.

Rua das Tulipas, 209
CEP 21330-400
Vila Valqueire, Rio de Janeiro

ENCERRADO

Termo de Referência 54/2019

O Hospital Estadual da Criança, através do Instituto D'Or de Saúde Pública (CNPJ 08.850.962/0002-22), torna público aos interessados que constam neste correio eletrônico, o processo de cotação para formação de registro de preço referente à aquisição dos materiais / serviços conforme disposto abaixo:
A proposta comercial a ser enviada deverá, obrigatoriamente, cumprir as seguintes exigências:
Segue abaixo os serviços a serem cotados:

REPARO DE CONTRA-ÂNGULO KAVO

- ✓ Reparo de Contra-ângulo Kavo – 2068 FGBN.

- ✓ Defeito: O mesmo gira, e quando é posicionado no dente ele para de girar.

Ø Especificar todas as informações técnicas (marca, referência, etc), sempre respeitando as especificações solicitadas;
Ø Conter preço unitário, eventuais outros custos (ex.: frete) e preço total;
Ø Possuir prazo de validade da proposta;
Ø Informar prazo para entrega do produto e/ou finalização do serviço;
Ø Citar o prazo para pagamento em dias corridos;

Abaixo seguem informações importantes referente ao processo em tela:

Ø Estarão desclassificadas as propostas que não atenderem as exigências acima citadas;
Ø Os preços propostos serão considerados completos e suficientes para o objeto desta tomada de preços, sendo desconsiderada qualquer reivindicação de pagamento adicional devido a erro ou má interpretação de parte do fornecedor;
Ø Os fornecedores que não enviarem proposta até o prazo estabelecido estarão, automaticamente, desclassificados do processo de cotação;
Ø Será declarado vencedor o fornecedor que apresentar a proposta de acordo com as especificações solicitadas, com o preço de mercado e ofertar o menor preço unitário;
Ø As propostas enviadas deverão estar em documento timbrado com a devida assinatura do representante da empresa.

Rua das Tulipas, 209
CEP 21330-400
Vila Valqueire, Rio de Janeiro

ENCERRADO

Termo de Referência 56/2019

O Hospital Estadual da Criança, através do Instituto D'Or de Saúde Pública (CNPJ 08.850.962/0002-22), torna público aos interessados que constam neste correio eletrônico, o processo de cotação para formação de registro de preço referente à aquisição dos materiais / serviços conforme disposto abaixo:
A proposta comercial a ser enviada deverá, obrigatoriamente, cumprir as seguintes exigências:
Segue abaixo os serviços a serem cotados:

RECARGA ANUAL DOS EXTINTORES (MÊS DE SETEMBRO)

- ✓ Recarga Extintor CO2 6kg – **20 Unidades**
- ✓ Recarga Extintor CO2 4kg – **2 Unidades**
- ✓ Recarga Extintor PQS 6kg – **4 Unidades**
- ✓ Recarga Extintor AP 10 litros – **2 Unidades**

Ø Especificar todas as informações técnicas (marca, referência, etc), sempre respeitando as especificações solicitadas;
Ø Conter preço unitário, eventuais outros custos (ex.: frete) e preço total;
Ø Possuir prazo de validade da proposta;
Ø Informar prazo para entrega do produto e/ou finalização do serviço;
Ø Citar o prazo para pagamento em dias corridos;

Abaixo seguem informações importantes referente ao processo em tela:

Ø Estarão desclassificadas as propostas que não atenderem as exigências acima citadas;
Ø Os preços propostos serão considerados completos e suficientes para o objeto desta tomada de preços, sendo desconsiderada qualquer reivindicação de pagamento adicional devido a erro ou má interpretação de parte do fornecedor;
Ø Os fornecedores que não enviarem proposta até o prazo estabelecido estarão, automaticamente, desclassificados do processo de cotação;
Ø Será declarado vencedor o fornecedor que apresentar a proposta de acordo com as especificações solicitadas, com o preço de mercado e ofertar o menor preço unitário;
Ø As propostas enviadas deverão estar em documento timbrado com a devida assinatura do representante da empresa.

Rua das Tulipas, 209
CEP 21330-400
Vila Valqueire, Rio de Janeiro

ENCERRADO

Termo de Referência 58/2019

O Hospital Estadual da Criança, através do Instituto D'Or de Saúde Pública (CNPJ 08.850.962/0002-22), torna público aos interessados que constam neste correio eletrônico, o processo de cotação para formação de registro de preço referente à aquisição dos materiais / serviços conforme disposto abaixo:
A proposta comercial a ser enviada deverá, obrigatoriamente, cumprir as seguintes exigências:
Segue abaixo os serviços a serem cotados:

INSTALAÇÃO DE VIDRO

- ✓ Fornecimento e instalação de Vidro temperado 0,60x0,43 com isolamento de borracha
- ✓ Deve ser de 6 ou 8mm

Ø Especificar todas as informações técnicas (marca, referência, etc), sempre respeitando as especificações solicitadas;
Ø Conter preço unitário, eventuais outros custos (ex.: frete) e preço total;
Ø Possuir prazo de validade da proposta;
Ø Informar prazo para entrega do produto e/ou finalização do serviço;
Ø Citar o prazo para pagamento em dias corridos;

Abaixo seguem informações importantes referente ao processo em tela:

Ø Estarão desclassificadas as propostas que não atenderem as exigências acima citadas;
Ø Os preços propostos serão considerados completos e suficientes para o objeto desta tomada de preços, sendo desconsiderada qualquer reivindicação de pagamento adicional devido a erro ou má interpretação de parte do fornecedor;
Ø Os fornecedores que não enviarem proposta até o prazo estabelecido estarão, automaticamente, desclassificados do processo de cotação;
Ø Será declarado vencedor o fornecedor que apresentar a proposta de acordo com as especificações solicitadas, com o preço de mercado e ofertar o menor preço unitário;
Ø As propostas enviadas deverão estar em documento timbrado com a devida assinatura do representante da empresa.

Rua das Tulipas, 209
CEP 21330-400
Vila Valqueire, Rio de Janeiro

ENCERRADO

Termo de Referência 59/2019

O Hospital Estadual da Criança, através do Instituto D'Or de Saúde Pública (CNPJ 08.850.962/0002-22), torna público aos interessados que constam neste correio eletrônico, o processo de cotação para formação de registro de preço referente à aquisição dos materiais / serviços conforme disposto abaixo:
A proposta comercial a ser enviada deverá, obrigatoriamente, cumprir as seguintes exigências:
Segue abaixo os serviços a serem cotados:
SERVIÇO DE SELAGEM SHAFT

- ✓ Selagem shaft para evitar a propagação de fogo e fumaça, preservando a estrutura do edifício.
- ✓ Serviço deve ser feito no Hospital por empresas credenciadas pelo corpo de bombeiros.

Ø Especificar todas as informações técnicas (marca, referência, etc), sempre respeitando as especificações solicitadas;
Ø Conter preço unitário, eventuais outros custos (ex.: frete) e preço total;
Ø Possuir prazo de validade da proposta;
Ø Informar prazo para entrega do produto e/ou finalização do serviço;
Ø Citar o prazo para pagamento em dias corridos;

Abaixo seguem informações importantes referente ao processo em tela:

Ø Estarão desclassificadas as propostas que não atenderem as exigências acima citadas;
Ø Os preços propostos serão considerados completos e suficientes para o objeto desta tomada de preços, sendo desconsiderada qualquer reivindicação de pagamento adicional devido a erro ou má interpretação de parte do fornecedor;
Ø Os fornecedores que não enviarem proposta até o prazo estabelecido estarão, automaticamente, desclassificados do processo de cotação;
Ø Será declarado vencedor o fornecedor que apresentar a proposta de acordo com as especificações solicitadas, com o preço de mercado e ofertar o menor preço unitário;
Ø As propostas enviadas deverão estar em documento timbrado com a devida assinatura do representante da empresa.

Rua das Tulipas, 209
CEP 21330-400
Vila Valqueire, Rio de Janeiro

ENCERRADO

Termo de Referência 60/2019

O Hospital Estadual da Criança, através do Instituto D'Or de Saúde Pública (CNPJ 08.850.962/0002-22), torna público aos interessados que constam neste correio eletrônico, o processo de cotação para formação de registro de preço referente à aquisição dos materiais / serviços conforme disposto abaixo:
A proposta comercial a ser enviada deverá, obrigatoriamente, cumprir as seguintes exigências:
Segue abaixo os serviços a serem cotados:

VALIDAÇÃO DE EQUIPAMENTOS

- ✓ 1 Autoclave - Modelo 4212HB2P/E/TS/SV; Fabricante CISA; N°/S 22780
- ✓ 1 Autoclave - Modelo 4212HB2P/E/TS/SV; Fabricante CISA; N°/S 23707
- ✓ 1 Termodesinfectora - Modelo 1042P/E/TS/V; Fabricante CISA; N°/S 22756

Ø Especificar todas as informações técnicas (marca, referência, etc), sempre respeitando as especificações solicitadas;
Ø Conter preço unitário, eventuais outros custos (ex.: frete) e preço total;
Ø Possuir prazo de validade da proposta;
Ø Informar prazo para entrega do produto e/ou finalização do serviço;
Ø Citar o prazo para pagamento em dias corridos;

Abaixo seguem informações importantes referente ao processo em tela:

Ø Estarão desclassificadas as propostas que não atenderem as exigências acima citadas;
Ø Os preços propostos serão considerados completos e suficientes para o objeto desta tomada de preços, sendo desconsiderada qualquer reivindicação de pagamento adicional devido a erro ou má interpretação de parte do fornecedor;
Ø Os fornecedores que não enviarem proposta até o prazo estabelecido estarão, automaticamente, desclassificados do processo de cotação;
Ø Será declarado vencedor o fornecedor que apresentar a proposta de acordo com as especificações solicitadas, com o preço de mercado e ofertar o menor preço unitário;
Ø As propostas enviadas deverão estar em documento timbrado com a devida assinatura do representante da empresa.

Rua das Tulipas, 209
CEP 21330-400
Vila Valqueire, Rio de Janeiro

ENCERRADO

Termo de Referência 61/2019

O Hospital Estadual da Criança, através do Instituto D'Or de Saúde Pública (CNPJ 08.850.962/0002-22), torna público aos interessados que constam neste correio eletrônico, o processo de cotação para formação de registro de preço referente à aquisição dos materiais / serviços conforme disposto abaixo:
A proposta comercial a ser enviada deverá, obrigatoriamente, cumprir as seguintes exigências:
Segue abaixo os serviços a serem cotados:

Calibração, manutenção preventiva e testes de segurança de bombas

Obs.: 1 unidade de cada

*Descrição do Material/Equipamento/Serviço	Informações Adicionais
Manutenção preventiva, calibração e teste de segurança elétrica da bomba de seringa de n°/s 20854393	Fabricante Fresenius; Modelo Injectomat Agilia
Manutenção preventiva, calibração e teste de segurança elétrica da bomba de seringa de n°/s 21068872	Fabricante Fresenius; Modelo Injectomat Agilia
Manutenção preventiva, calibração e teste de segurança elétrica da bomba de seringa de n°/s 21068877	Fabricante Fresenius; Modelo Injectomat Agilia
Manutenção preventiva, calibração e teste de segurança elétrica da bomba de seringa de n°/s 20854420	Fabricante Fresenius; Modelo Injectomat Agilia
Manutenção preventiva, calibração e teste de segurança elétrica da bomba de seringa de n°/s 21068890	Fabricante Fresenius; Modelo Injectomat Agilia
Manutenção preventiva, calibração e teste de segurança elétrica da bomba de seringa de n°/s 21068869	Fabricante Fresenius; Modelo Injectomat Agilia
Manutenção preventiva, calibração e teste de segurança elétrica da bomba de seringa de n°/s 21068886	Fabricante Fresenius; Modelo Injectomat Agilia
Manutenção preventiva, calibração e teste de segurança elétrica da bomba de seringa de n°/s 21068887	Fabricante Fresenius; Modelo Injectomat Agilia
Manutenção preventiva, calibração e teste de segurança elétrica da bomba de seringa de n°/s 21068931	Fabricante Fresenius; Modelo Injectomat Agilia
Manutenção preventiva, calibração e teste de segurança elétrica da bomba de seringa de n°/s 21068873	Fabricante Fresenius; Modelo Injectomat Agilia
Manutenção preventiva, calibração e teste de segurança elétrica da bomba de seringa de n°/s 21068884	Fabricante Fresenius; Modelo Injectomat Agilia
Manutenção preventiva, calibração e teste de segurança elétrica da bomba de seringa de n°/s 21068888	Fabricante Fresenius; Modelo Injectomat Agilia
Manutenção preventiva, calibração e teste de segurança elétrica da bomba de seringa de n°/s 21068885	Fabricante Fresenius; Modelo Injectomat Agilia
Manutenção preventiva, calibração e teste de segurança elétrica da bomba de seringa de n°/s 21068932	Fabricante Fresenius; Modelo Injectomat Agilia
Manutenção preventiva, calibração e teste de segurança elétrica da bomba de seringa de n°/s 21068889	Fabricante Fresenius; Modelo Injectomat Agilia

Ø Especificar todas as informações técnicas (marca, referência, etc), sempre respeitando as especificações solicitadas;
Ø Conter preço unitário, eventuais outros custos (ex.: frete) e preço total;
Ø Possuir prazo de validade da proposta;
Ø Informar prazo para entrega do produto e/ou finalização do serviço;
Ø Citar o prazo para pagamento em dias corridos;

Abaixo seguem informações importantes referente ao processo em tela:

Ø Estarão desclassificadas as propostas que não atenderem as exigências acima citadas;
Ø Os preços propostos serão considerados completos e suficientes para o objeto desta tomada de preços, sendo desconsiderada qualquer reivindicação de pagamento adicional devido a erro ou má interpretação de parte do fornecedor;
Ø Os fornecedores que não enviarem proposta até o prazo estabelecido estarão, automaticamente, desclassificados do processo de cotação;
Ø Será declarado vencedor o fornecedor que apresentar a proposta de acordo com as especificações solicitadas, com o preço de mercado e ofertar o menor preço unitário;
Ø As propostas enviadas deverão estar em documento timbrado com a devida assinatura do representante da empresa.

Rua das Tulipas, 209
CEP 21330-400
Vila Valqueire, Rio de Janeiro

ENCERRADO

Termo de Referência 46/2019

O Hospital Estadual da Criança, através do Instituto D'Or de Saúde Pública (CNPJ 08.850.962/0002-22), torna público aos interessados que constam neste correio eletrônico, o processo de cotação para formação de registro de preço referente à aquisição dos materiais / serviços conforme disposto abaixo:
A proposta comercial a ser enviada deverá, obrigatoriamente, cumprir as seguintes exigências:
Segue abaixo os serviços a serem cotados:

CONSERTO DE FATIADOR DE FRIOS E LIQUIDIFICADOR 25 LTS

- ✓ Manutenção com substituição da placa eletrônica de 1 fatiador de frios CFIA 300L-N
- ✓ Manutenção com substituição das placas eletrônicas de 2 liquidificadores 25 LTS – LAR25L-MB-HD

Ø Especificar todas as informações técnicas (marca, referência, etc), sempre respeitando as especificações solicitadas;
Ø Conter preço unitário, eventuais outros custos (ex.: frete) e preço total;
Ø Possuir prazo de validade da proposta;
Ø Informar prazo para entrega do produto e/ou finalização do serviço;
Ø Citar o prazo para pagamento em dias corridos;

Abaixo seguem informações importantes referente ao processo em tela:

Ø Estarão desclassificadas as propostas que não atenderem as exigências acima citadas;
Ø Os preços propostos serão considerados completos e suficientes para o objeto desta tomada de preços, sendo desconsiderada qualquer reivindicação de pagamento adicional devido a erro ou má interpretação de parte do fornecedor;
Ø Os fornecedores que não enviarem proposta até o prazo estabelecido estarão, automaticamente, desclassificados do processo de cotação;
Ø Será declarado vencedor o fornecedor que apresentar a proposta de acordo com as especificações solicitadas, com o preço de mercado e ofertar o menor preço unitário;
Ø As propostas enviadas deverão estar em documento timbrado com a devida assinatura do representante da empresa.

Rua das Tulipas, 209
CEP 21330-400
Vila Valqueire, Rio de Janeiro

ENCERRADO

Termo de Referência 57/2019

O Hospital Estadual da Criança, através do Instituto D'Or de Saúde Pública (CNPJ 08.850.962/0002-22), torna público aos interessados que constam neste correio eletrônico, o processo de cotação para formação de registro de preço referente à aquisição dos materiais / serviços conforme disposto abaixo:
A proposta comercial a ser enviada deverá, obrigatoriamente, cumprir as seguintes exigências:
Segue abaixo os serviços a serem cotados:

SERVIÇO DE REVISÃO E TROCA DE PEÇAS PASSTHROUGH FRIO

- ✓ O passthrough da Farmácia encontra-se com defeito na fonte.

- ✓ Necessária avaliação do equipamento para melhor diagnóstico de reparo.

Ø Especificar todas as informações técnicas (marca, referência, etc), sempre respeitando as especificações solicitadas;
Ø Conter preço unitário, eventuais outros custos (ex.: frete) e preço total;
Ø Possuir prazo de validade da proposta;
Ø Informar prazo para entrega do produto e/ou finalização do serviço;
Ø Citar o prazo para pagamento em dias corridos;

Abaixo seguem informações importantes referente ao processo em tela:

Ø Estarão desclassificadas as propostas que não atenderem as exigências acima citadas;
Ø Os preços propostos serão considerados completos e suficientes para o objeto desta tomada de preços, sendo desconsiderada qualquer reivindicação de pagamento adicional devido a erro ou má interpretação de parte do fornecedor;
Ø Os fornecedores que não enviarem proposta até o prazo estabelecido estarão, automaticamente, desclassificados do processo de cotação;
Ø Será declarado vencedor o fornecedor que apresentar a proposta de acordo com as especificações solicitadas, com o preço de mercado e ofertar o menor preço unitário;
Ø As propostas enviadas deverão estar em documento timbrado com a devida assinatura do representante da empresa.

Rua das Tulipas, 209
CEP 21330-400
Vila Valqueire, Rio de Janeiro

ENCERRADO

Termo de Referência 62/2019

O Hospital Estadual da Criança, através do Instituto D'Or de Saúde Pública (CNPJ 08.850.962/0002-22), torna público aos interessados que constam neste correio eletrônico, o processo de cotação para formação de registro de preço referente à aquisição dos materiais / serviços conforme disposto abaixo:
A proposta comercial a ser enviada deverá, obrigatoriamente, cumprir as seguintes exigências:
Segue abaixo os serviços a serem cotados:

CALIBRAÇÃO ANUAL DE EQUIPAMENTOS DIVERSOS

Obs.: 1 unidade de cada

*Descrição do Material/Equipamento/Serviço	Informações Adicionais
Calibração de cronômetro n°/s: CR-01	Fabricante HERWEG
Calibração de cronômetro n°/s: CR-02	Fabricante HERWEG
Calibração de micropipeta n°/s: 127925	Fabricante KASNVI; Modelo K1200
Calibração de micropipeta n°/s: 139289	Fabricante KASNVI; Modelo K1200
Calibração de micropipeta n°/s: 23082875	Fabricante Socorex; Modelo 20 a 200 µl
Calibração de micropipeta n°/s: 29926	Fabricante Pegpet; Modelo 100-1000µ
Calibração de micropipeta n°/s: 24238	Fabricante Pegpet; Modelo 1000-5000µ
Calibração de micropipeta n°/s: GC64788	Fabricante Gilson; modelo 0.5 a 200 µl
Calibração de Monitor de Sinais Vitais n°/s: 20141010028	Fabricante Welch Allyn; Modelo Spot Vital Signs LXI
Calibração UCR (berço aquecido) n°/s: AAG71284	Fabricante FANEM; Modelo 2051-UB
Calibração UCR (berço aquecido) n°/s: AAG71286	Fabricante FANEM; Modelo 2051-UB
Calibração UCR (berço aquecido) n°/s: AAG71289	Fabricante FANEM; Modelo 2051-UB
Calibração UCR (berço aquecido) n°/s: LC27429	Fabricante Air Shields; Modelo PM78-1

Calibração UCR (berço aquecido) n°/s: YC27336	Fabricante Air Shields; Modelo PM78-1
Calibração de umidificador de ar aquecido n°/s: 91106009645	Fabricante FISHER&PAYKEL; Modelo MR810
Calibração de umidificador de ar aquecido n°/s: 120601145743	Fabricante FISHER&PAYKEL; Modelo MR850JBU
Calibração de umidificador de ar aquecido n°/s: M3201205363	Fabricante Intermed; Modelo Misty 3
Calibração de umidificador de ar aquecido n°/s: M320130124002	Fabricante Intermed; Modelo Misty 3
Calibração de umidificador de ar aquecido n°/s: M320130124024	Fabricante Intermed; Modelo Misty 3
Calibração de umidificador de ar aquecido n°/s: M320130124041	Fabricante Intermed; Modelo Misty 3
Calibração de umidificador de ar aquecido n°/s: M320130124054	Fabricante Intermed; Modelo Misty 3
Calibração de umidificador de ar aquecido n°/s: M320130124056	Fabricante Intermed; Modelo Misty 3
Calibração de umidificador de ar aquecido n°/s: M320130124075	Fabricante Intermed; Modelo Misty 3
Calibração de umidificador de ar aquecido n°/s: M320130124077	Fabricante Intermed; Modelo Misty 3
Calibração de umidificador de ar aquecido n°/s: M320130124083	Fabricante Intermed; Modelo Misty 3
Calibração de umidificador de ar aquecido n°/s: 091111009819	Fabricante FISHER&PAYKEL; Modelo MR810
Calibração de umidificador de ar aquecido n°/s: 050928003113	Fabricante FISHER&PAYKEL; Modelo MR810
Calibração de umidificador de ar aquecido n°/s: 091106009630	Fabricante FISHER&PAYKEL; Modelo MR810
Calibração de umidificador de ar aquecido n°/s: 091106009637	Fabricante FISHER&PAYKEL; Modelo MR810
Calibração de umidificador de ar aquecido n°/s: 091106009640	Fabricante FISHER&PAYKEL; Modelo MR810

Calibração de umidificador de ar aquecido n°/s: 091106009641	Fabricante FISHER&PAYKEL; Modelo MR810
Calibração de umidificador de ar aquecido n°/s: 091106009644	Fabricante FISHER&PAYKEL; Modelo MR810
Calibração de umidificador de ar aquecido n°/s: 091106009656	Fabricante FISHER&PAYKEL; Modelo MR810
Vaporizador Sevoflurane n°/s: ASDL1243	Fabricante Drager, Modelo Vapor 2000
Vaporizador Sevoflurane n°/s: ASDM0459	Fabricante Drager, Modelo Vapor 2000

Ø Especificar todas as informações técnicas (marca, referência, etc), sempre respeitando as especificações solicitadas;
Ø Conter preço unitário, eventuais outros custos (ex.: frete) e preço total;
Ø Possuir prazo de validade da proposta;
Ø Informar prazo para entrega do produto e/ou finalização do serviço;
Ø Citar o prazo para pagamento em dias corridos;

Abaixo seguem informações importantes referente ao processo em tela:

Ø Estarão desclassificadas as propostas que não atenderem as exigências acima citadas;
Ø Os preços propostos serão considerados completos e suficientes para o objeto desta tomada de preços, sendo desconsiderada qualquer reivindicação de pagamento adicional devido a erro ou má interpretação de parte do fornecedor;
Ø Os fornecedores que não enviarem proposta até o prazo estabelecido estarão, automaticamente, desclassificados do processo de cotação;
Ø Será declarado vencedor o fornecedor que apresentar a proposta de acordo com as especificações solicitadas, com o preço de mercado e ofertar o menor preço unitário;
Ø As propostas enviadas deverão estar em documento timbrado com a devida assinatura do representante da empresa.

Rua das Tulipas, 209
CEP 21330-400
Vila Valqueire, Rio de Janeiro

ENCERRADO

Termo de Referência 51/2019

O Hospital Estadual da Criança, através do Instituto D'Or de Saúde Pública (CNPJ 08.850.962/0002-22), torna público aos interessados que constam neste correio eletrônico, o processo de cotação para formação de registro de preço referente à aquisição dos materiais / serviços conforme disposto abaixo:
A proposta comercial a ser enviada deverá, obrigatoriamente, cumprir as seguintes exigências:
Segue abaixo os serviços a serem cotados:

REPARO DE ENCERADEIRAS

- ✓ 3 Enceradeiras com problemas no funcionamento;
- ✓ Modelo: 84798999.
- ✓ Abaixo seguem as imagens do equipamento.

ENCERRADO

ENCERRADO

Ø Especificar todas as informações técnicas (marca, referência, etc), sempre respeitando as especificações solicitadas;
Ø Conter preço unitário, eventuais outros custos (ex.: frete) e preço total;
Ø Possuir prazo de validade da proposta;
Ø Informar prazo para entrega do produto e/ou finalização do serviço;
Ø Citar o prazo para pagamento em dias corridos;

Abaixo seguem informações importantes referente ao processo em tela:

Ø Estarão desclassificadas as propostas que não atenderem as exigências acima citadas;
Ø Os preços propostos serão considerados completos e suficientes para o objeto desta tomada de preços, sendo desconsiderada qualquer reivindicação de pagamento adicional devido a erro

ou má interpretação de parte do fornecedor;
Ø Os fornecedores que não enviarem proposta até o prazo estabelecido estarão, automaticamente, desclassificados do processo de cotação;
Ø Será declarado vencedor o fornecedor que apresentar a proposta de acordo com as especificações solicitadas, com o preço de mercado e ofertar o menor preço unitário;
Ø As propostas enviadas deverão estar em documento timbrado com a devida assinatura do representante da empresa.

Rua das Tulipas, 209
CEP 21330-400
Vila Valqueire, Rio de Janeiro

ENCERRADO

Termo de Referência 64 /2019

O Hospital Estadual da Criança, através do Instituto D'Or de Saúde Pública (CNPJ 08.850.962/0002-22), torna público aos interessados que constam neste correio eletrônico, o processo de cotação para formação de registro de preço referente à aquisição dos materiais / serviços conforme disposto abaixo:
A proposta comercial a ser enviada deverá, obrigatoriamente, cumprir as seguintes exigências:
Segue abaixo os serviços a serem cotados:

Adequação ao sistema fixo CO^2 e ao detector de incêndio.

Serviço com Instalação:

- 3 detectores de fumaça
- Troca dos Solenoides (Coifa)
- Troca do Giro de 180º no damper dos fornos (Coifa)

DETECÇÃO:

ENCONTRADO DEFEITO EM 3 DETECTORES:

DISPOSITIVO 01, 03 e 69, SENDO NECESSÁRIO SUBSTITUIÇÃO.PRESSURIZAÇÃO DE ESCADAS INSUFICIENTE EMBORA JÁ TENHAM SIDO NOTIFICADOS POR MIM POSTERIORMENTE, MESMO COM O PROBLEMA FOI FEITO A INTERLIGAÇÃO DA CENTRAL DE INCÊNDIO COM A PRESSURIZAÇÃO, SENDO ASSIM, EM QUALQUER OCORRÊNCIA DE FOGO NA CENTRAL DE INCÊNDIO O SISTEMA DE PRESSURIZAÇÃO SERÁ ATIVADO PASSANDO A SER DE MODO AUTOMÁTICO E NÃO MAIS DE MODO MANUAL.

OBS.: É EXPRESSAMENTE NECESSÁRIO A TROCA DO EQUIPAMENTO DE EXAUSTÃO.

SISTEMAS DE CO2:

EM QUESTÃO DO SISTEMA DE CO2 FOI VERIFICADO QUE A MANUTENÇÃO DOS DAMPERS NÃO FORA EFETUADA CONFORME JÁ SOLICITADO, MUITO MENOS A TROCA DAS SOLENÓIDES, PORÉM, FOI INSTALADA A BOTOEIRA DA EXAUSTÃO NA COZINHA CONFORME SOLICITADO, FALTANDO APENAS A SUA INTERLIGAÇÃO COM A CENTRAL DO CO2. PARA ISSO É NECESSÁRIO A MANUTENÇÃO DOS DAMPERS INCLUINDO A TROCA DAS SOLENÓIDES E GIRO DE 180° NO DAMPER DOS FORNOS, POIS, O REARME DO DAMPER ESTÁ INACESSÍVEL.

CENTRAL DE INCÊNDIO, CABEÇA DE COMANDO, SENSOR TÉRMICO E ACIONADOR MANUAL ESTÃO FUNCIONANDO NORMALMENTE.

Ø Especificar todas as informações técnicas (marca, referência, etc), sempre respeitando as especificações solicitadas;
Ø Conter preço unitário, eventuais outros custos (ex.: frete) e preço total;
Ø Possuir prazo de validade da proposta;

ENCERRADO

Ø Informar prazo para entrega do produto e/ou finalização do serviço;
Ø Citar o prazo para pagamento em dias corridos;

Abaixo seguem informações importantes referente ao processo em tela:

Ø Estarão desclassificadas as propostas que não atenderem as exigências acima citadas;
Ø Os preços propostos serão considerados completos e suficientes para o objeto desta tomada de preços, sendo desconsiderada qualquer reivindicação de pagamento adicional devido a erro ou má interpretação de parte do fornecedor;
Ø Os fornecedores que não enviarem proposta até o prazo estabelecido estarão, automaticamente, desclassificados do processo de cotação;
Ø Será declarado vencedor o fornecedor que apresentar a proposta de acordo com as especificações solicitadas, com o preço de mercado e ofertar o menor preço unitário;
Ø As propostas enviadas deverão estar em documento timbrado com a devida assinatura do representante da empresa.

Rua das Tulipas, 209
CEP 21330-400
Vila Valqueire, Rio de Janeiro

ENCERRADO

Termo de Referência 67/2019

O Hospital Estadual da Criança, através do Instituto D'Or de Saúde Pública (CNPJ 08.850.962/0002-22), torna público aos interessados que constam neste correio eletrônico, o processo de cotação para formação de registro de preço referente à aquisição dos materiais / serviços conforme disposto abaixo:
A proposta comercial a ser enviada deverá, obrigatoriamente, cumprir as seguintes exigências:
Segue abaixo os serviços a serem cotados:

orçamento de Limpeza do sistema de Exaustão de cozinha (Dutos e Coifa grande de exaustão).

➢ As propostas enviadas deverão estar em documento timbrado com a devida assinatura. Sem assinatura não validamos

Escopo:

- Abertura de janela de acesso na rede de dutos (se fizer necessário), para facilitar a remoção da gordura;
- Pulverização do produto químico desengordurante registrado na ANVISA para facilitar a remoção da sujidade;
- Limpeza de toda gordura que de 01 (uma) coifa grande e duto horizontal deste sistema;
- Fornecimento de certificado de limpeza do sistema de exaustão.

Ø Especificar todas as informações técnicas (marca, referência, etc), sempre respeitando as especificações solicitadas;
Ø Conter preço unitário, eventuais outros custos (ex.: frete) e preço total;
Ø Possuir prazo de validade da proposta;
Ø Informar prazo para entrega do produto e/ou finalização do serviço;
Ø Citar o prazo para pagamento em dias corridos;

Abaixo seguem informações importantes referente ao processo em tela:

Ø Estarão desclassificadas as propostas que não atenderem as exigências acima citadas;
Ø Os preços propostos serão considerados completos e suficientes para o objeto desta tomada de preços, sendo desconsiderada qualquer reivindicação de pagamento adicional devido a erro ou má interpretação de parte do fornecedor;
Ø Os fornecedores que não enviarem proposta até o prazo estabelecido estarão, automaticamente, desclassificados do processo de cotação;
Ø Será declarado vencedor o fornecedor que apresentar a proposta de acordo com as especificações solicitadas, com o preço de mercado e ofertar o menor preço unitário;
Ø As propostas enviadas deverão estar em documento timbrado com a devida assinatura do representante da empresa.

Rua das Tulipas, 209
CEP 21330-400
Vila Valqueire, Rio de Janeiro

Termo de Referência 68/2019

O Hospital Estadual da Criança, através do Instituto D'Or de Saúde Pública (CNPJ 08.850.962/0002-22), torna público aos interessados que constam neste correio eletrônico, o processo de cotação para formação de registro de preço referente à aquisição dos materiais / serviços conforme disposto abaixo:
A proposta comercial a ser enviada deverá, obrigatoriamente, cumprir as seguintes exigências:
Segue abaixo os serviços a serem cotados:

LIMPEZA DE COIFAS

Serviço de limpeza de coifa de acordo com o cronograma, serviço realizado a noite após as 22:00 Retirada dos filtros e colocados imersos no produto

- **Retirada do excesso de gordura das coifas.**
- **Raspagem manual de toda parte interna e externa.**
- **Raspagem manual da parte interna do duto pelas coifas.**
- **Hidrojateamento.**
- **Aplicação de detergente neutro, através de jateamento de alta pressão.**
- **As coifas foram esfregadas interna e externamente com esponja de aço e detergente neutro.**
- **Hidrojateamento em todo sistema.**

Limpeza do damper

- **Hidrojatemento de filtros.**
- **As coifas foram secadas e os filtros recolocados.**

Ø Especificar todas as informações técnicas (marca, referência, etc), sempre respeitando as especificações solicitadas;
Ø Conter preço unitário, eventuais outros custos (ex.: frete) e preço total;
Ø Possuir prazo de validade da proposta;
Ø Informar prazo para entrega do produto e/ou finalização do serviço;
Ø Citar o prazo para pagamento em dias corridos;

Abaixo seguem informações importantes referente ao processo em tela:

Ø Estarão desclassificadas as propostas que não atenderem as exigências acima citadas;
Ø Os preços propostos serão considerados completos e suficientes para o objeto desta tomada de preços, sendo desconsiderada qualquer reivindicação de pagamento adicional devido a erro ou má interpretação de parte do fornecedor;
Ø Os fornecedores que não enviarem proposta até o prazo estabelecido estarão, automaticamente, desclassificados do processo de cotação;
Ø Será declarado vencedor o fornecedor que apresentar a proposta de acordo com as especificações solicitadas, com o preço de mercado e ofertar o menor preço unitário;
Ø As propostas enviadas deverão estar em documento timbrado com a devida assinatura do representante da empresa.

Rua das Tulipas, 209
CEP 21330-400
Vila Valqueire, Rio de Janeiro

ENCERRADO

Termo de Referência 69/2019

O Hospital Estadual da Criança, através do Instituto D'Or de Saúde Pública (CNPJ 08.850.962/0002-22), torna público aos interessados que constam neste correio eletrônico, o processo de cotação para formação de registro de preço referente à aquisição dos materiais / serviços conforme disposto abaixo:
A proposta comercial a ser enviada deverá, obrigatoriamente, cumprir as seguintes exigências:
Segue abaixo os serviços a serem cotados:

SERVIÇO TERCEIRIZADO DE SOLDA NA GRADE DA SUBESTAÇÃO

- ✓ Grade na subestação do Hospital precisa de um serviço técnico de solda para reparar a mesma.

Ø Especificar todas as informações técnicas (marca, referência, etc), sempre respeitando as especificações solicitadas;
Ø Conter preço unitário, eventuais outros custos (ex.: frete) e preço total;
Ø Possuir prazo de validade da proposta;
Ø Informar prazo para entrega do produto e/ou finalização do serviço;
Ø Citar o prazo para pagamento em dias corridos;

Abaixo seguem informações importantes referente ao processo em tela:

Ø Estarão desclassificadas as propostas que não atenderem as exigências acima citadas;
Ø Os preços propostos serão considerados completos e suficientes para o objeto desta tomada de preços, sendo desconsiderada qualquer reivindicação de pagamento adicional devido a erro ou má interpretação de parte do fornecedor;
Ø Os fornecedores que não enviarem proposta até o prazo estabelecido estarão, automaticamente, desclassificados do processo de cotação;
Ø Será declarado vencedor o fornecedor que apresentar a proposta de acordo com as especificações solicitadas, com o preço de mercado e ofertar o menor preço unitário;
Ø As propostas enviadas deverão estar em documento timbrado com a devida assinatura do representante da empresa.

Rua das Tulipas, 209
CEP 21330-400
Vila Valqueire, Rio de Janeiro

ENCERRADO

Termo de Referência 70/2019

O Hospital Estadual da Criança, através do Instituto D'Or de Saúde Pública (CNPJ 08.850.962/0002-22), torna público aos interessados que constam neste correio eletrônico, o processo de cotação para formação de registro de preço referente à aquisição dos materiais / serviços conforme disposto abaixo:
A proposta comercial a ser enviada deverá, obrigatoriamente, cumprir as seguintes exigências:
Segue abaixo os serviços a serem cotados:

Orçamento de Serviço de Reparo

QUANT	EQUIPAMENTO
1	REPARO BOMBA SUBMERSÍVEL 1 CV - 3460 RPM 220V
1	REPARO BOMBA DANCOR 1 CV - 1720 RPM – 220/380V

✓ ***Equipamentos precisam de avaliação para a identificação dos problemas.***

Ø Especificar todas as informações técnicas (marca, referência, etc), sempre respeitando as especificações solicitadas;
Ø Conter preço unitário, eventuais outros custos (ex.: frete) e preço total;
Ø Possuir prazo de validade da proposta;
Ø Informar prazo para entrega do produto e/ou finalização do serviço;
Ø Citar o prazo para pagamento em dias corridos;

Abaixo seguem informações importantes referente ao processo em tela:

Ø Estarão desclassificadas as propostas que não atenderem as exigências acima citadas;
Ø Os preços propostos serão considerados completos e suficientes para o objeto desta tomada de preços, sendo desconsiderada qualquer reivindicação de pagamento adicional devido a erro ou má interpretação de parte do fornecedor;
Ø Os fornecedores que não enviarem proposta até o prazo estabelecido estarão, automaticamente, desclassificados do processo de cotação;
Ø Será declarado vencedor o fornecedor que apresentar a proposta de acordo com as especificações solicitadas, com o preço de mercado e ofertar o menor preço unitário;
Ø As propostas enviadas deverão estar em documento timbrado com a devida assinatura do representante da empresa.

Rua das Tulipas, 209
CEP 21330-400
Vila Valqueire, Rio de Janeiro

ENCERRADO

Termo de Referência 72/2019

O Hospital Estadual da Criança, através do Instituto D'Or de Saúde Pública (CNPJ 08.850.962/0002-22), torna público aos interessados que constam neste correio eletrônico, o processo de cotação para formação de registro de preço referente à aquisição dos materiais / serviços conforme disposto abaixo:
A proposta comercial a ser enviada deverá, obrigatoriamente, cumprir as seguintes exigências:
Segue abaixo os serviços a serem cotados:

MOTOR DE INDUÇÃO TRIFÁSICO 1,5CV

- ✓ Motor de Indução Trifásico que atende os dutos de exaustão do Centro Cirúrgico apresenta baixa amperagem e rotação lenta.
- ✓ Equipamento necessita de avaliação de empresa especializada para o reparo.

Ø Especificar todas as informações técnicas (marca, referência, etc), sempre respeitando as especificações solicitadas;
Ø Conter preço unitário, eventuais outros custos (ex.: frete) e preço total;
Ø Possuir prazo de validade da proposta;
Ø Informar prazo para entrega do produto e/ou finalização do serviço;
Ø Citar o prazo para pagamento em dias corridos;

Abaixo seguem informações importantes referente ao processo em tela:

Ø Estarão desclassificadas as propostas que não atenderem as exigências acima citadas;
Ø Os preços propostos serão considerados completos e suficientes para o objeto desta tomada de preços, sendo desconsiderada qualquer reivindicação de pagamento adicional devido a erro ou má interpretação de parte do fornecedor;
Ø Os fornecedores que não enviarem proposta até o prazo estabelecido estarão, automaticamente, desclassificados do processo de cotação;
Ø Será declarado vencedor o fornecedor que apresentar a proposta de acordo com as especificações solicitadas, com o preço de mercado e ofertar o menor preço unitário;
Ø As propostas enviadas deverão estar em documento timbrado com a devida assinatura do representante da empresa.

Rua das Tulipas, 209
CEP 21330-400
Vila Valqueire, Rio de Janeiro

ENCERRADO

Termo de Referência 75/2019

O Hospital Estadual da Criança, através do Instituto D'Or de Saúde Pública (CNPJ 08.850.962/0002-22), torna público aos interessados que constam neste correio eletrônico, o processo de cotação para formação de registro de preço referente à aquisição dos materiais / serviços conforme disposto abaixo:
A proposta comercial a ser enviada deverá, obrigatoriamente, cumprir as seguintes exigências:
Segue abaixo os serviços a serem cotados:

MANUTENÇÃO CORRETIVA NO GERADOR MGTEC 135KVA

*Quantidade	*Descrição do Material/Equipamento/Serviço
2	Mangueira de diesel (borracha) – 3/8 (**METRO**)
4	Abraçadeiras (**KITS**)
1	Sensor PT100 – kVA (**PEÇA**)
1	Sensor de nível d'água de metal com relé (**METRO**)
10	Cabo PP (p/ instação do chicote) (**METRO**)
1	Serviços de instalação (**SV**)

Ø Especificar todas as informações técnicas (marca, referência, etc), sempre respeitando as especificações solicitadas;
Ø Conter preço unitário, eventuais outros custos (ex.: frete) e preço total;
Ø Possuir prazo de validade da proposta;
Ø Informar prazo para entrega do produto e/ou finalização do serviço;
Ø Citar o prazo para pagamento em dias corridos;

Abaixo seguem informações importantes referente ao processo em tela:

Ø Estarão desclassificadas as propostas que não atenderem as exigências acima citadas;
Ø Os preços propostos serão considerados completos e suficientes para o objeto desta tomada de preços, sendo desconsiderada qualquer reivindicação de pagamento adicional devido a erro ou má interpretação de parte do fornecedor;
Ø Os fornecedores que não enviarem proposta até o prazo estabelecido estarão, automaticamente, desclassificados do processo de cotação;
Ø Será declarado vencedor o fornecedor que apresentar a proposta de acordo com as especificações solicitadas, com o preço de mercado e ofertar o menor preço unitário;
Ø As propostas enviadas deverão estar em documento timbrado com a devida assinatura do representante da empresa.

Rua das Tulipas, 209
CEP 21330-400
Vila Valqueire, Rio de Janeiro

ENCERRADO

Termo de Referência 76/2019

O Hospital Estadual da Criança, através do Instituto D'Or de Saúde Pública (CNPJ 08.850.962/0002-22), torna público aos interessados que constam neste correio eletrônico, o processo de cotação para formação de registro de preço referente à aquisição dos materiais / serviços conforme disposto abaixo:
A proposta comercial a ser enviada deverá, obrigatoriamente, cumprir as seguintes exigências:
Segue abaixo os serviços a serem cotados:

QTDE MATERIAL	SERVIÇO	FABRICANTE	MODELO	N° SÉRIE
1	Reparo da seladora p/ rabicho de bolsa de sangue.	Sebra	N/A	1623

Ø Especificar todas as informações técnicas (marca, referência, etc), sempre respeitando as especificações solicitadas;
Ø Conter preço unitário, eventuais outros custos (ex.: frete) e preço total;
Ø Possuir prazo de validade da proposta;
Ø Informar prazo para entrega do produto e/ou finalização do serviço;
Ø Citar o prazo para pagamento em dias corridos;

Abaixo seguem informações importantes referente ao processo em tela:

Ø Estarão desclassificadas as propostas que não atenderem as exigências acima citadas;
Ø Os preços propostos serão considerados completos e suficientes para o objeto desta tomada de preços, sendo desconsiderada qualquer reivindicação de pagamento adicional devido a erro ou má interpretação de parte do fornecedor;
Ø Os fornecedores que não enviarem proposta até o prazo estabelecido estarão, automaticamente, desclassificados do processo de cotação;
Ø Será declarado vencedor o fornecedor que apresentar a proposta de acordo com as especificações solicitadas, com o preço de mercado e ofertar o menor preço unitário;
Ø As propostas enviadas deverão estar em documento timbrado com a devida assinatura do representante da empresa.

Rua das Tulipas, 209
CEP 21330-400
Vila Valqueire, Rio de Janeiro

ENCERRADO

Termo de Referência 77/2019

O Hospital Estadual da Criança, através do Instituto D'Or de Saúde Pública (CNPJ 08.850.962/0002-22), torna público aos interessados que constam neste correio eletrônico, o processo de cotação para formação de registro de preço referente à aquisição dos materiais / serviços conforme disposto abaixo:
A proposta comercial a ser enviada deverá, obrigatoriamente, cumprir as seguintes exigências:
Segue abaixo os serviços a serem cotados:

Reparo Bombas Submersas da Estação de Tratamento de Esgoto

- ✓ Bombas localizadas nas estações da Rua Luiz Beltrão e Rua da Tulipas precisam de análise de empresa especializada para sanar problemas;

- ✓ A mesmas estão fora de funcionamento.

Ø Especificar todas as informações técnicas (marca, referência, etc), sempre respeitando as especificações solicitadas;
Ø Conter preço unitário, eventuais outros custos (ex.: frete) e preço total;
Ø Possuir prazo de validade da proposta;
Ø Informar prazo para entrega do produto e/ou finalização do serviço;
Ø Citar o prazo para pagamento em dias corridos;

Abaixo seguem informações importantes referente ao processo em tela:

Ø Estarão desclassificadas as propostas que não atenderem as exigências acima citadas;
Ø Os preços propostos serão considerados completos e suficientes para o objeto desta tomada de preços, sendo desconsiderada qualquer reivindicação de pagamento adicional devido a erro ou má interpretação de parte do fornecedor;
Ø Os fornecedores que não enviarem proposta até o prazo estabelecido estarão, automaticamente, desclassificados do processo de cotação;
Ø Será declarado vencedor o fornecedor que apresentar a proposta de acordo com as especificações solicitadas, com o preço de mercado e ofertar o menor preço unitário;
Ø As propostas enviadas deverão estar em documento timbrado com a devida assinatura do representante da empresa.

Rua das Tulipas, 209
CEP 21330-400
Vila Valqueire, Rio de Janeiro

ENCERRADO

Termo de Referência 63/2019

O Hospital Estadual da Criança, através do Instituto D'Or de Saúde Pública (CNPJ 08.850.962/0002-22), torna público aos interessados que constam neste correio eletrônico, o processo de cotação para formação de registro de preço referente à aquisição dos materiais / serviços conforme disposto abaixo:
A proposta comercial a ser enviada deverá, obrigatoriamente, cumprir as seguintes exigências:
Segue abaixo os serviços a serem cotados:

SERVIÇO DE REPARO TV PHILLIPS

- ✓ Avaliação e conserto da **TV Philisps42PFL3507D-78 serie ZB111.250.101.51** (TV não liga)

Ø Especificar todas as informações técnicas (marca, referência, etc), sempre respeitando as especificações solicitadas;
Ø Conter preço unitário, eventuais outros custos (ex.: frete) e preço total;
Ø Possuir prazo de validade da proposta;
Ø Informar prazo para entrega do produto e/ou finalização do serviço;
Ø Citar o prazo para pagamento em dias corridos;

Abaixo seguem informações importantes referente ao processo em tela:

Ø Estarão desclassificadas as propostas que não atenderem as exigências acima citadas;
Ø Os preços propostos serão considerados completos e suficientes para o objeto desta tomada de preços, sendo desconsiderada qualquer reivindicação de pagamento adicional devido a erro ou má interpretação de parte do fornecedor;
Ø Os fornecedores que não enviarem proposta até o prazo estabelecido estarão, automaticamente, desclassificados do processo de cotação;
Ø Será declarado vencedor o fornecedor que apresentar a proposta de acordo com as especificações solicitadas, com o preço de mercado e ofertar o menor preço unitário;
Ø As propostas enviadas deverão estar em documento timbrado com a devida assinatura do representante da empresa.

Rua das Tulipas, 209
CEP 21330-400
Vila Valqueire, Rio de Janeiro

ENCERRADO

Termo de Referência 65 /2019

O Hospital Estadual da Criança, através do Instituto D'Or de Saúde Pública (CNPJ 08.850.962/0002-22), torna público aos interessados que constam neste correio eletrônico, o processo de cotação para formação de registro de preço referente à aquisição dos materiais / serviços conforme disposto abaixo:
A proposta comercial a ser enviada deverá, obrigatoriamente, cumprir as seguintes exigências:
Segue abaixo os serviços a serem cotados:

- Projeto de revitalização da câmara frigorífica de acordo com as normas vigentes.

Serviço com agendamento de visita.

Ø Especificar todas as informações técnicas (marca, referência, etc), sempre respeitando as especificações solicitadas;
Ø Conter preço unitário, eventuais outros custos (ex.: frete) e preço total;
Ø Possuir prazo de validade da proposta;
Ø Informar prazo para entrega do produto e/ou finalização do serviço;
Ø Citar o prazo para pagamento em dias corridos;

Abaixo seguem informações importantes referente ao processo em tela:

Ø Estarão desclassificadas as propostas que não atenderem as exigências acima citadas;
Ø Os preços propostos serão considerados completos e suficientes para o objeto desta tomada de preços, sendo desconsiderada qualquer reivindicação de pagamento adicional devido a erro ou má interpretação de parte do fornecedor;
Ø Os fornecedores que não enviarem proposta até o prazo estabelecido estarão, automaticamente, desclassificados do processo de cotação;
Ø Será declarado vencedor o fornecedor que apresentar a proposta de acordo com as especificações solicitadas, com o preço de mercado e ofertar o menor preço unitário;
Ø As propostas enviadas deverão estar em documento timbrado com a devida assinatura do representante da empresa.

Rua das Tulipas, 209
CEP 21330-400
Vila Valqueire, Rio de Janeiro

ENCERRADO

Termo de Referência 66/2019

O Hospital Estadual da Criança, através do Instituto D'Or de Saúde Pública (CNPJ 08.850.962/0002-22), torna público aos interessados que constam neste correio eletrônico, o processo de cotação para formação de registro de preço referente à aquisição dos materiais / serviços conforme disposto abaixo:
A proposta comercial a ser enviada deverá, obrigatoriamente, cumprir as seguintes exigências:
Segue abaixo os serviços a serem cotados:

- Adequação Pressurização – Insuflamento de ar das escadas de emergência

	Planilha Quantitativa Hospital da Criança - Projeto de Pressurização de escada					Data: Folha: 1/1
Item	Descrição do Serviço	Unid.	Quant.	Preço Unit.		Total Parcial
				Mat.	M.O.	
1	*Ventiladores*					0,00
1.1	**Fornecimento e instalação de Ventiladores com as características**					
1.1.1	Ventilador centrífugo de dupla aspiração tipo "Limit-Load" da Projelmec modelo CLD-800 para 30.000m3/h e 70mm.c.a. de pressão estática e motor de 15CV	un.	2			R$ 0,00
1.2	**Sistema elétrico para os ventiladores**					
1.2.1	Quadro elétrico composto de proteções, fiações, caixa de passagem, etc... Fornecimento e instalação.	un.	1			R$ 0,00
1.2.2	Fechamento elétrico dos ventiladores	un.	1			R$ 0,00
2	*Redes de Dutos*					R$ 0,00
2.1	Redes de dutos em chapa preta (#16) isoladas termicamente. Fornecimento e instalação.	kg	3350			R$ 0,00
2.2	Redes de dutos em chapa galvanizada (#26) (rechapeamento). Fornecimento e instalação.	kg	770			R$ 0,00
2.3	Isolamento térmico para duto em manta de fibra cerâmica com 38mm de espessura, com densiadade de 64kg/m3. Fornecimento e instalação.	m2	150			R$ 0,00
3	*Elementos de Distribuição de Ar*					R$ 0,00
3.1	Grelha de ventilação da TROX modelo VAT-DG com registro 825x325mm	un.	11			R$ 0,00
3.2	Damper de Lâminas Opostas da TROX, modelo RL-B 825x250mm	un.	10			R$ 0,00
3.3	Damper de Sobrepressão da TROX modelo KUL-E 1300x1000mm	un.	1			R$ 0,00
3.3.2	Damper de Sobrepressão da TROX modelo KUL-E 1050x950mm	un.	2			R$ 0,00
3.4	Painel de filtro metálico da TROX classe G1 2000x1500mm	un.	1			R$ 0,00
5	*Sistema de Automação*					R$ 0,00
5.1	Intertravamentos com bombas de incêndio, detecção de	un.	1			R$ 0,00

ENCERRADO

	fumaça, etc..					
6	*Intervenção Civil*					R$ 0,00
6.1	Construção de uma Casa de Máquinas em alvenaria com dimensões de 435x375x320cm (L x P x A) com porta corta-fogo	un.	1			R$ 0,00
6	*Teste, Ajuste e Balanceamento*					R$ 0,00
6.1		un.	1			R$ 0,00

Total:	R$ 0,00

Ø Especificar todas as informações técnicas (marca, referência, etc), sempre respeitando as especificações solicitadas;
Ø Conter preço unitário, eventuais outros custos (ex.: frete) e preço total;
Ø Possuir prazo de validade da proposta;
Ø Informar prazo para entrega do produto e/ou finalização do serviço;
Ø Citar o prazo para pagamento em dias corridos;

Abaixo seguem informações importantes referente ao processo em tela:

Ø Estarão desclassificadas as propostas que não atenderem as exigências acima citadas;
Ø Os preços propostos serão considerados completos e suficientes para o objeto desta tomada de preços, sendo desconsiderada qualquer reivindicação de pagamento adicional devido a erro ou má interpretação de parte do fornecedor;
Ø Os fornecedores que não enviarem proposta até o prazo estabelecido estarão, automaticamente, desclassificados do processo de cotação;
Ø Será declarado vencedor o fornecedor que apresentar a proposta de acordo com as especificações solicitadas, com o preço de mercado e ofertar o menor preço unitário;
Ø As propostas enviadas deverão estar em documento timbrado com a devida assinatura do representante da empresa.

Rua das Tulipas, 209
CEP 21330-400
Vila Valqueire, Rio de Janeiro

ENCERRADO

Termo de Referência 71/2019

O Hospital Estadual da Criança, através do Instituto D'Or de Saúde Pública (CNPJ 08.850.962/0002-22), torna público aos interessados que constam neste correio eletrônico, o processo de cotação para formação de registro de preço referente à aquisição dos materiais / serviços conforme disposto abaixo:
A proposta comercial a ser enviada deverá, obrigatoriamente, cumprir as seguintes exigências:
Segue abaixo os serviços a serem cotados:

SERVIÇO DE REPARO E SUBSTITUIÇÃO DE TELAS DE PROTEÇÃO

- ✓ As telas de proteção do quarto 506 precisam ser avaliadas e corretamente reparadas.

Ø Especificar todas as informações técnicas (marca, referência, etc), sempre respeitando as especificações solicitadas;
Ø Conter preço unitário, eventuais outros custos (ex.: frete) e preço total;
Ø Possuir prazo de validade da proposta;
Ø Informar prazo para entrega do produto e/ou finalização do serviço;
Ø Citar o prazo para pagamento em dias corridos;

Abaixo seguem informações importantes referente ao processo em tela:

Ø Estarão desclassificadas as propostas que não atenderem as exigências acima citadas;
Ø Os preços propostos serão considerados completos e suficientes para o objeto desta tomada de preços, sendo desconsiderada qualquer reivindicação de pagamento adicional devido a erro ou má interpretação de parte do fornecedor;
Ø Os fornecedores que não enviarem proposta até o prazo estabelecido estarão, automaticamente, desclassificados do processo de cotação;
Ø Será declarado vencedor o fornecedor que apresentar a proposta de acordo com as especificações solicitadas, com o preço de mercado e ofertar o menor preço unitário;
Ø As propostas enviadas deverão estar em documento timbrado com a devida assinatura do representante da empresa.

Rua das Tulipas, 209
CEP 21330-400
Vila Valqueire, Rio de Janeiro

ENCERRADO

Termo de Referência 74/2019

O Hospital Estadual da Criança, através do Instituto D'Or de Saúde Pública (CNPJ 08.850.962/0002-22), torna público aos interessados que constam neste correio eletrônico, o processo de cotação para formação de registro de preço referente à aquisição dos materiais / serviços conforme disposto abaixo:
A proposta comercial a ser enviada deverá, obrigatoriamente, cumprir as seguintes exigências:
Segue abaixo os serviços a serem cotados:

Laser Terapêutico

- ✓ Necessitamos de reparo no Laser Terapêutico Therapy XT | NS: 3915
- ✓ Equipamento não atinge a potência desejada (infravermelho).

Ø Especificar todas as informações técnicas (marca, referência, etc), sempre respeitando as especificações solicitadas;
Ø Conter preço unitário, eventuais outros custos (ex.: frete) e preço total;
Ø Possuir prazo de validade da proposta;
Ø Informar prazo para entrega do produto e/ou finalização do serviço;
Ø Citar o prazo para pagamento em dias corridos;

Abaixo seguem informações importantes referente ao processo em tela:

Ø Estarão desclassificadas as propostas que não atenderem as exigências acima citadas;
Ø Os preços propostos serão considerados completos e suficientes para o objeto desta tomada de preços, sendo desconsiderada qualquer reivindicação de pagamento adicional devido a erro ou má interpretação de parte do fornecedor;
Ø Os fornecedores que não enviarem proposta até o prazo estabelecido estarão, automaticamente, desclassificados do processo de cotação;
Ø Será declarado vencedor o fornecedor que apresentar a proposta de acordo com as especificações solicitadas, com o preço de mercado e ofertar o menor preço unitário;
Ø As propostas enviadas deverão estar em documento timbrado com a devida assinatura do representante da empresa.

Rua das Tulipas, 209
CEP 21330-400
Vila Valqueire, Rio de Janeiro

ENCERRADO

Termo de Referência 73/2019

O Hospital Estadual da Criança, através do Instituto D'Or de Saúde Pública (CNPJ 08.850.962/0002-22), torna público aos interessados que constam neste correio eletrônico, o processo de cotação para formação de registro de preço referente à aquisição dos materiais / serviços conforme disposto abaixo:
A proposta comercial a ser enviada deverá, obrigatoriamente, cumprir as seguintes exigências:
Segue abaixo os serviços a serem cotados:

PERFURADOR ÓSSEO

- ✓ Necessitamos de reparo do Equipamento.
- ✓ Informações do item – Perfurador Ósseo Stryker Core Universal | N/s: 142703443 e 142703493

Ø Especificar todas as informações técnicas (marca, referência, etc), sempre respeitando as especificações solicitadas;
Ø Conter preço unitário, eventuais outros custos (ex.: frete) e preço total;
Ø Possuir prazo de validade da proposta;
Ø Informar prazo para entrega do produto e/ou finalização do serviço;
Ø Citar o prazo para pagamento em dias corridos;

Abaixo seguem informações importantes referente ao processo em tela:

Ø Estarão desclassificadas as propostas que não atenderem as exigências acima citadas;
Ø Os preços propostos serão considerados completos e suficientes para o objeto desta tomada de preços, sendo desconsiderada qualquer reivindicação de pagamento adicional devido a erro ou má interpretação de parte do fornecedor;
Ø Os fornecedores que não enviarem proposta até o prazo estabelecido estarão, automaticamente, desclassificados do processo de cotação;
Ø Será declarado vencedor o fornecedor que apresentar a proposta de acordo com as especificações solicitadas, com o preço de mercado e ofertar o menor preço unitário;
Ø As propostas enviadas deverão estar em documento timbrado com a devida assinatura do representante da empresa.

Rua das Tulipas, 209
CEP 21330-400
Vila Valqueire, Rio de Janeiro

ENCERRADO